静岡県病院薬剤師会

施設情報

R8年度

静岡県病院薬剤師会

静岡県病院薬剤師会会員施設一覧

2026.10月

医療圏	№	市区町村名	施設名
賀茂	1	下田市	下田メディカルセンター
賀茂	2	河津町	医療法人それいゆ会河津浜病院
熱海伊東	3	熱海市	医療法人ちとせ会熱海ちとせ病院
熱海伊東	4	熱海市	医療法人社団伊豆七海会熱海海の見える病院
熱海伊東	5	熱海市	医療法人社団熱海所記念病院
熱海伊東	6	熱海市	学校法人国際医療福祉大学熱海病院
熱海伊東	7	伊東市	公益社団法人地域医療振興協会伊東市民病院
熱海伊東	8	伊東市	伊東市介護老人保健施設みはらし
駿東田方	9	沼津市	医療法人社団真養会　きせがわ病院
駿東田方	10	沼津市	医療法人社団親和会西島病院
駿東田方	11	沼津市	一般財団法人芙蓉協会聖隷沼津病院
駿東田方	12	沼津市	財団法人復康会沼津リハビリテーション病院
駿東田方	13	沼津市	沼津市立病院
駿東田方	14	沼津市	公益財団法人復康会沼津中央病院
駿東田方	15	三島市	社会医療法人志仁会三島中央病院
駿東田方	16	三島市	医療法人社団静岡健生会三島共立病院
駿東田方	17	三島市	独立行政法人地域医療機能推進機構三島総合病院
駿東田方	18	御殿場市	医療法人社団駿栄会御殿場石川病院
駿東田方	19	御殿場市	医療法人社団青虎会フジ虎ノ門整形外科病院
駿東田方	20	御殿場市	財団法人神山復生病院
駿東田方	21	御殿場市	医療法人社団千鳥会御殿場かいせい病院
駿東田方	22	御殿場市	公益社団法人有隣厚生会東部病院
駿東田方	23	御殿場市	医療法人財団新六会大富士病院
駿東田方	24	御殿場市	国立駿河療養所
駿東田方	25	御殿場市	医療法人社団沙羅東富士病院
駿東田方	26	裾野市	裾野赤十字病院
駿東田方	27	伊豆市	ＪＡ静岡厚生連中伊豆温泉病院
駿東田方	28	伊豆市	伊豆赤十字病院
駿東田方	29	伊豆市	医療法人全心会伊豆慶友病院
駿東田方	30	伊豆市	（社福）農協共済中伊豆リハビリテーションセンター
駿東田方	31	伊豆の国市	静岡県済生会伊豆医療福祉センター
駿東田方	32	伊豆の国市	財団法人田方保健医療対策協会伊豆保健医療センター
駿東田方	33	伊豆の国市	医療法人社団慈広会慈広会記念病院
駿東田方	34	伊豆の国市	順天堂大学医学部附属静岡病院
駿東田方	35	伊豆の国市	医療法人社団一就会長岡リハビリテーション病院
駿東田方	36	函南町	NTT東日本伊豆病院
駿東田方	37	函南町	医療法人新光会伊豆平和病院
駿東田方	38	函南町	医療法人新光会伊豆函南病院
駿東田方	39	清水町	医療法人社団宏和会岡村記念病院
駿東田方	40	清水町	国立病院機構静岡医療センター
駿東田方	41	長泉町	静岡県立静岡がんセンター
駿東田方	42	長泉町	池田病院
駿東田方	43	小山町	社団法人有隣厚生会富士小山病院

静岡県病院薬剤師会会員施設一覧

2026.10月

医療圏	№	市区町村名	施設名
駿東田方	44	小山町	自衛隊富士病院
富士	45	富士宮市	医療法人社団富士恵仁会フジヤマ病院
富士	46	富士宮市	一般財団法人富士脳障害研究所附属病院
富士	47	富士宮市	富士宮市立病院
富士	48	富士宮市	富士心身リハビリテーション研究所附属病院
富士	49	富士市	医療法人財団湖聖会湖山リハビリテーション病院
富士	50	富士市	一般財団法人恵愛会聖隷富士病院
富士	51	富士市	共立蒲原総合病院
富士	52	富士市	医療法人社団紫苑会富士いきいき病院
富士	53	富士市	富士市立中央病院
富士	54	富士市	医療法人社団英志会富士整形外科病院
富士	55	富士市	財団法人復康会鷹岡病院
静岡	56	静岡市葵区	JA静岡厚生連静岡厚生病院
静岡	57	静岡市葵区	医療法人社団健正会静岡アオイ病院
静岡	58	静岡市葵区	医療法人社団清明会静岡リハビリテーション病院
静岡	59	静岡市葵区	しずおか整形外科病院
静岡	60	静岡市葵区	静岡県立こども病院
静岡	61	静岡市葵区	静岡県立総合病院
静岡	62	静岡市葵区	静岡市立静岡病院
静岡	63	静岡市葵区	静岡赤十字病院
静岡	64	静岡市葵区	静岡富沢病院
静岡	65	静岡市葵区	医療法人社団アールアンドオー静清リハビリテーション病院
静岡	66	静岡市葵区	国立病院機構静岡てんかん・神経医療センター
静岡	67	静岡市葵区	静岡県立こころの医療センター
静岡	68	静岡市葵区	医療法人社団リラ溝口病院
静岡	69	静岡市駿河区	静岡済生会総合病院
静岡	70	静岡市駿河区	医療法人徳洲会静岡徳洲会病院
静岡	71	静岡市清水区	JA静岡厚生連清水厚生病院
静岡	72	静岡市清水区	静岡市立清水病院
静岡	73	静岡市清水区	独立行政法人地域医療機能推進機構　清水さくら病院
静岡	74	静岡市清水区	医療法人清仁会日本平病院
静岡	75	静岡市清水区	医療法人社団博仁会宮地医院
志太榛原	76	島田市	島田市立総合医療センター
志太榛原	77	島田市	ゆきはな診療所
志太榛原	78	焼津市	医療法人社団綾和会駿河西病院
志太榛原	79	焼津市	社会医療法人駿甲会コミュニティーホスピタル甲賀病院
志太榛原	80	焼津市	医療法人社団正心会岡本石井病院
志太榛原	81	焼津市	焼津市立総合病院
志太榛原	82	藤枝市	医療法人八洲会誠和藤枝病院
志太榛原	83	藤枝市	藤枝市立総合病院
志太榛原	84	藤枝市	医療法人社団平成会藤枝平成記念病院
志太榛原	85	藤枝市	医療法人社団凛和会藤枝駿府病院
志太榛原	86	牧之原市	榛原総合病院

静岡県病院薬剤師会会員施設一覧

2026.10月

医療圏	№	市区町村名	施設名
志太榛原	87	吉田町	社会医療法人駿甲会コミュニティーケア吉田
中東遠	88	磐田市	医療法人弘遠会すずかけヘルスケアホスピタル
中東遠	89	磐田市	磐田市立総合病院
中東遠	90	磐田市	医療法人社団恵成会豊田えいせい病院
中東遠	91	磐田市	磐田原病院
中東遠	92	磐田市	医療法人社団進正会服部病院
中東遠	93	掛川市	医療法人社団綾和会掛川東病院
中東遠	94	掛川市	医療法人社団綾和会掛川北病院
中東遠	95	掛川市	中東遠総合医療センター
中東遠	96	掛川市	医療法人好生会小笠病院
中東遠	97	掛川市	医療法人川口会病院
中東遠	98	袋井市	医療法人八洲会袋井みつかわ病院
中東遠	99	袋井市	袋井市立聖隷袋井市民病院
中東遠	100	御前崎市	市立御前崎総合病院
中東遠	101	菊川市	菊川市立総合病院
中東遠	102	森町	公立森町病院
西部	103	浜松市中央区	JA静岡厚生連遠州病院
西部	104	浜松市中央区	社会福祉法人聖隷福祉事業団総合病院聖隷浜松病院
西部	105	浜松市中央区	浜松医療センター
西部	106	浜松市中央区	浜松市リハビリテーション病院
西部	107	浜松市中央区	浜松医科大学医学部附属病院
西部	108	浜松市中央区	独立行政法人労働者健康安全機構浜松労災病院
西部	109	浜松市中央区	医療法人社団盛翔会浜松北病院
西部	110	浜松市中央区	医療法人社団一穂会西山病院
西部	111	浜松市中央区	医療法人社団松愛会松田病院
西部	112	浜松市中央区	常葉大学リハビリテーション病院
西部	113	浜松市中央区	医療法人弘遠会すずかけグループすずかけセントラル病院
西部	114	浜松市中央区	医療法人社団綾和会浜松南病院
西部	115	浜松市中央区	社会福祉法人聖隷福祉事業団総合病院聖隷三方原病院
西部	116	浜松市中央区	医療法人社団緑生会天王病院
西部	117	浜松市中央区	医療法人神経科浜松病院
西部	118	浜松市中央区	社会福祉法人聖隷福祉事業団総合病院聖隷三方原病院
西部	119	浜松市中央区	和恵会ケアセンター
西部	120	浜松市中央区	医療法人社団一穂会介護医療院西山ナーシング
西部	121	浜松市中央区	医療法人優仁会さなるサンクリニック
西部	122	浜松市浜名区	医療法人社団三誠会北斗わかば病院
西部	123	浜松市浜名区	医療法人社団誠心会浜北さくら台病院
西部	124	浜松市浜名区	医療法人社団明徳会十全記念病院
西部	125	浜松市浜名区	国立病院機構天竜病院
西部	126	浜松市浜名区	総合病院浜松赤十字病院
西部	127	浜松市天竜区	医療法人弘遠会天竜すずかけ病院
西部	128	浜松市天竜区	浜松市国民健康保険佐久間病院
西部	129	湖西市	市立湖西病院

所在地	施設名		作成年度
下田市	フリガナ	イリョウホウジンシャダンシズオカメディカルアライアンス	2026
	法人名	医療法人社団静岡メディカルアライアンス	
	URL	https://shimoda.s-m-a.or.jp/	

病院の概要			
経営主体	一部事務組合下田メディカルセンター	施設機能分類	救急告示病院
病床数	126床	診療科数	15診療科
主な診療科	内科、消化器内科、循環器内科、糖尿病内科、外科、整形外科、小児科、眼科、耳鼻いんこう科、婦人科、脳神経外科、皮膚科、泌尿器科、リハビリテーション科、麻酔科		
病院の特色	下田メディカルセンターは、海と温泉に恵まれた伊豆半島の南半分を占める賀茂医療圏内にあり、下田市・南伊豆町・西伊豆町・東伊豆町・河津町・松崎町の1市5町で構成する一部事務組合によって開設された公立病院です。 伊豆半島南部は自然豊かなところである反面、非常に医療資源の乏しい地域でもあります。そこに存在する当院にとって急性期医療への対応は公立病院として大変重要な責務です。年間約1200台の救急車を受け入れ、地域で発生した救急患者さまは可能な限り当院にて対応するべく努力をしています。当院で対応が困難な高度専門的治療を要する一部の重症者等については、静岡県東部の複数の高次機能医療機関に受け入れて頂き、地域の方々が必要な医療を受けられないといった事がないように関係医療機関と連携体制を整えています。 当院が属する賀茂医療圏の高齢化率は45%を超えており、急性期医療を終えた後の早期自宅退院が困難となった高齢者の方々に対する在宅復帰支援も当院の役割として重要となっています。急性期一般病棟・地域包括ケア病棟に加えて、主に軽症から中等症の疾患にて救急搬送された高齢患者さまを対象とした地域包括医療病棟を整備して機能を分化させ、同一施設内でシームレスに対応できる体制を構築しています。急性期医療を終えた後の療養を行う地域包括ケア病棟においては、急性期病棟からの転棟だけでなく、在宅医療や介護を受けている方々の直接入院を受け入れる事で、訪問診療を行う近隣開業医の先生方や在宅介護を行なっているご家族の後方支援的な役割も担っています。		
アクセス	伊豆急行線「伊豆急下田」駅より徒歩15分		

薬剤部門の概要	薬剤部門の概要			
薬剤師数	3人			
業務内容・特色	通常の調剤業務に加え、チーム医療への参加も積極的に行っております。各病棟のカンファレンスへの参加、NST、褥瘡対策、感染対策、医療安全、サービス向上など各種委員会への参加、また、化学療法の混注も行っております。			
病院実務実習の受入れの有無	無			
見学・インターンシップ等の連絡先	TEL：0558-25-2525 担当：薬剤科　山村　智			
勤務体系	月～土曜日　8:30～17:00（休憩1時間）			
給与体系	初任給：315,500円　　ベースアップ手当：19,700円 その他住宅手当、通勤手当、扶養手当、時間外勤務手当、夏期・冬期賞与　等（支給要件あり）			

採用に関する情報	
薬剤師募集実績（前年度）	1名（面接のみ）
奨学金制度の有無(概要)	1年間100万円　最大4年間
奨学金返還支援制度の有無（概要）	貸与年数＋1年間で返還義務年限終了
先輩・若手薬剤師からの一言	開かれた職場環境で、自分の意見を言いやすい環境があります。ストレスがないような職場環境を整えてくれており、とても働きやすい環境で、近くにきれいなビーチがあるなど、私生活も楽しめる地域です。
所属長からの一言	病棟は3病棟となりますが、各病棟に特色があります。1つは急性期、1つは地域包括医療病棟という急性期からリハビリを経て在宅を目指す病棟、もう一つは急性期を脱したあとの在宅復帰までの間、様々な支援を提供する病棟となります。それぞれの病棟で薬剤師に求められる能力も変わってきますが、一瞬の「病気」と対峙するというよりは、「人」としての患者さんと付き合い、その生活を支援する仕事内容となっております。薬を通しての仕事とはなりますが、生活を考えながら携わるため、他の職種との付き合いも多く、総合力で患者さんを支援するという環境が感じられる職場となっております。見学だけでも随時受け付けておりますので是非ご連絡ください。

FOR PHARMACY STUDENTS

SHIMODA MEDICAL CENTER

海のそばで、
薬剤師として成長する。

Life × Pharmacy in Shimoda

働く場所だけじゃない。暮らす場所も選ぼう。

Learn. Grow. Care.

下田メディカルセンター薬剤科

病気ではなく、「人」を診る薬剤師へ。

患者さんの生活まで見据え、地域医療を支える薬剤師として成長できる環境があります。

地域医療 × チーム医療 × 生活支援

ひとり一人が主役。

なによりも経験が大事。調剤・監査・病棟・チーム医療まで、早い段階から幅広く経験することでオールマイティな薬剤師を育てます。

126	15
病床	診療科

薬剤科で学ぶ。

生活を支える薬物療法を、現場で。

内服・注射調剤

一人ひとりが主役になれる

病棟・調剤・化学療法・委員会まで、分業に閉じない経験を積めます。

- 病棟カンファレンス
- NST・ICT・褥瘡
- 医療安全・委員会
- 化学療法混注

先輩薬剤師メッセージ

病気だけを診るのではなく、生活を含めた「一人の人」として患者さんと向き合い、その生活を支える仕事をしています。

教科書の内容だけではない、リアルな薬の在り方を考えながら、実践的薬物療法を経験できる環境がここにはあります。

Every patient has a story. Every pharmacist can make a difference.

病院見学 随時受付中

TEL 0558-25-2525 / 担当: 薬剤科 山村

Web

下田で暮らす。

海・歴史・祭り。地域に根ざして働く。

ペリーロード

例大祭

下田港を望む

きれいな朝日

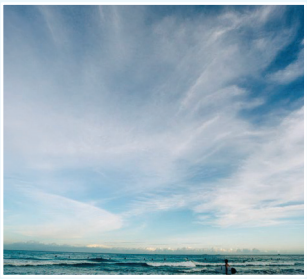

白浜・サーフィン

暮らしも、下田の魅力です。

海・温泉・歴史・祭り。自然に囲まれた街で、地域医療に貢献する薬剤師へ。

休日は海へ。働く場所だけでなく、暮らす場所としての下田も選べます。

あなたの人生に、下田という選択を。

伊豆急下田駅より徒歩15分

所在地	施設名		作成年度
沼津市	フリガナ	イッパンザイダンホウジン　フヨウキョウカイ　セイレイヌマヅビョウイン	2026
	法人名	一般財団法人　芙蓉協会　聖隷沼津病院	
	URL	https://numazu.seirei.or.jp/hospital/	

病院の概要				
経営主体	一般財団法人　芙蓉協会（沼津市）	施設機能分類	一般急性期病院	
病床数	232床	診療科数	22	
主な診療科	内科　呼吸器内科　消化器内科　循環器内科　内分泌・糖尿病内科　腎臓内科　小児科　産婦人科　外科　消化器外科　乳腺外科　肛門外科　呼吸器外科　形成外科　整形外科　脳神経外科　泌尿器科　眼科　耳鼻咽喉科　皮膚科　放射線科　リハビリテーション科　歯科口腔外科			
病院の特色	聖隷沼津病院は、利用者に寄り添い、チームで地域のいのちを守ることを大切にしています。医師・看護師・薬剤師・リハビリスタッフをはじめとする多職種が連携し、一人ひとりに最適な医療を提供しています。また、地域の医療機関や介護・福祉施設との連携を推進し、地域の皆さまが安心して利用できる病院づくりに取り組んでいます。			
アクセス	JR沼津駅南口より富士急シティバス9番のりばから乗車し、「市道」バス停にて下車、徒歩約3分。			

薬剤部門の概要	薬剤部門の概要			
薬剤師数	11名			
業務内容・特色	当院は2026年4月より院外処方となりました。 2026年5月より病棟薬剤業務実施加算も算定を開始し、入院患者さんへの薬学的ケア、サポートに注力しております。またチーム医療では、NST、AST、ICT、DST、OLSなど各種チームにも積極的に参加し、薬剤師として力を発揮しています。 急性期の総合病院でありながら、中小規模の病院だからこそ、様々な疾患を経験でき、様々なステージの患者さんと出会い、様々なスキルを身につけることができます。			
病院実務実習の受入れの有無	2期、3期にて毎年受入れています			
見学・インターンシップ等の連絡先	総務課　鈴木・間部（まなべ） 電話055-952-1000			
勤務体系	日勤（8:30～17:00） ※早番・宿直あり			
給与体系	月給制（各種手当別途支給）			

採用に関する情報	
薬剤師募集実績（前年度）	1名
奨学金制度の有無（概要）	有 月額：50,000円 期間：申請が受理された月から卒業する月まで（最大2年間）
奨学金返還支援制度の有無（概要）	返済免除：有 卒業後に奨学金貸与期間の2倍以上勤務した場合、全額返済免除となります。 注：貸与途中に応募対象者に該当しなくなった場合、また卒業後当院に就職した後、貸与期間未満で退職となった場合は、残存貸与金額を返済していただきます。
先輩・若手薬剤師からの一言	先輩たちの仕事を見て、実力不足、知識不足を痛感する日々ですが、日常の業務の中で先輩たちからの学びを得て、少しずつでも自分が成長できていると感じられることが嬉しいです。2年目になるとチーム医療にも参加し、他の医療スタッフとともに患者さんの治療にも関わることもできます。
所属長からの一言	今まで院内調剤だったことで、各種最新の調剤機器をそろえ、調剤過誤防止システムも充実しております。 病棟における薬剤師としての業務はまだ始めたばかりですが、看護師さんたちの協力もあり、順調に業務に取り組めています。是非一度見学に来てください。

所在地	施設名		作成年度
沼津市	フリガナ	ヌマヅシリツビョウイン	2026
	法人名	沼津立病院	
	URL	https://www.numazu-hospital.jp/	

病院の概要				
経営主体	沼津市（地方公営企業）	施設機能分類	急性期（地域中核病院） 地域医療支援病院／救命救急センター	
病床数	326床	診療科数	24診療科	
主な診療科	内科、外科、整形外科、小児科、産婦人科、脳神経外科、循環器内科、呼吸器内科、消化器内科、泌尿器科、眼科、耳鼻咽喉科、皮膚科、放射線科、麻酔科、救急科　など			
病院の特色	静岡県東部の地域中核を担う急性期病院。職員数約500名、病床数326床。地域医療支援病院、救命救急センター、地域周産期母子医療センター、基幹型臨床研修病院、災害拠点病院、日本DMAT指定病院、静岡県地域がん診療連携推進病院、エイズ拠点病院、地域肝疾患診療連携拠点病院、病院機能評価認定病院、DPC対象病院、特定行為研修指定研修機関などの指定・認定を受けている。（入院患者数230.4人/日、外来患者数554.8人/日、平均在院日数12.6日　2025年度実績）			
アクセス	JR東海道本線「片浜駅」から徒歩約25分、バスで約10分。			

薬剤部門の概要	薬剤部門の概要			
薬剤師数	薬剤師22名、業務補助員4名（2026年６月時点、産休・育休含む）			
業務内容・特色	【中央業務】調剤・注射業務、抗がん薬混注、入院センター業務、TPN混注、製剤業務、DI業務 【病棟業務】患者面談、回診・カンファレンス参加、処方提案 【チーム医療】ICT（感染制御）、AST（抗菌薬適正使用）、NST（栄養管理）、DST（認知症サポート）、PUT（褥瘡ケア） 【院外活動】学術活動、学会参加、地域連携（吸入連携など） 病棟薬剤業務実施加算を算定。外来処方箋5,666枚/月、院外処方箋発行率95.7%、薬剤管理指導389.5件/月、化学療法調製59.3件/月、処方変更依頼396件/年（2024年度実績）。認定実務実習指導薬剤師、がん薬物療法・感染制御・HIV薬物療法等の各種認定薬剤師が在籍。			
病院実務実習の受入れの有無	有（病院実務実習を受け入れています）			
見学・インターンシップ等の連絡先	薬剤部　担当者（長山 晃） TEL：055-924-5100（代表） E-mail：numaduhp2451.yakzai@bz01.plala.or.jp ※病院見学は随時募集中。希望者へはメールで詳細を案内（病院HPにも掲載）。公共交通機関利用の学生には交通費を支給（上限1万円）。			
勤務体系	勤務時間8:30～17:15（宿日直業務の日は変則）／宿日直2～３回/月／休日：土曜・日曜・祝日・年末年始 年次休暇20日/年、特別休暇（結婚・産前産後・こどもの看護・忌引・病気休暇・介護休暇など）、夏期/リフレッシュ計7日間あり			
給与体系	初任給253,200円（大卒6年制、2025年4月1日時点、職歴加算あり） 諸手当：地域手当（給料＋扶養手当＋管理職手当×5%）、住居手当（上限28,000円）、通勤手当、期末・勤勉手当（年2回 計4.6ヶ月分）、宿日直手当、特殊勤務手当			

採用に関する情報	
薬剤師募集実績（前年度）	若干名（薬剤師採用を実施）
奨学金制度の有無（概要）	無
奨学金返還支援制度の有無（概要）	無
先輩・若手薬剤師からの一言	調剤室以外の業務も充実しており、病棟、外来化学療法室、無菌調製室、入退院センターなど様々な部署の業務が経験できます。学会への積極的な参加や資格取得の支援もあり、ICT・AST・NST・DST・PUTなどチーム医療にも参加できます。診療科が多岐にわたり様々な分野を学べるほか、院内保育所完備で子育て中も安心して働ける環境です。
所属長からの一言	本院の実務実習では「考える薬剤師」になることを重視しています。調剤・監査を通じた医薬品の安全管理、病棟業務への同行による薬剤師の役割理解、疑義照会や処方提案を通じた処方設計への関わりなどを、単なる見学に終わらせず一緒に考える実習を心がけています。急性期から退院支援まで患者さんの治療経過を通して学べ、多職種と日常的に関わる環境でチーム医療を体感できます。病院薬剤師としての進路を考えている学生にとって、実践的で現実的な経験ができる実習環境です。

所在地	施設名		作成年度
沼津市	フリガナ	コウエキザイダンホウジン フッコウカイ　ヌマヅチュウオウビョウイン	2026
	法人名	公益財団法人 復康会　沼津中央病院	
	URL	https://www.numazuchuo.jp/index.html	

病院の概要

経営主体	公益財団法人	施設機能分類	精神科救急医療施設	
病床数	270床	診療科数	1診療科	
主な診療科	精神科			
病院の特色	「地域に密着した精神科医療」を中心的なテーマとして、地域で生活しながら治療することを最優先に考え、地域のサービス資源を時代に先駆けて整えてきました。さらに、「精神科救急」の体制も構築し、県東部の精神科救急常時対応型施設、精神科医療相談窓口の役割を担っています。近年は、一般の精神科医療はもとより、児童・思春期の外来診療体制の開設ほか、精神科における医療の質向上を目指し、最適なケアを提供できるよう、臨床指標を用いた最新の医療マネジメント、行動制限最小化活動、利用者中心の考え方を取り入れた医療活動の推進にも取り組んでいます。			
アクセス	沼津駅バスターミナル4番乗り場より、東海バス「徳倉・沼商・大平方面行き」に乗車　所要時間：約10分 「中央病院前」バス停で下車、徒歩1分			

薬剤部門の概要

薬剤師数	6人			
業務内容・特色	精神科単科ですが、調剤、在庫管理、医薬品情報、病棟業務と幅広く業務を行っています。各業務に担当はいますが、全ての業務に関わることになるため、業務全体を把握することができます。 病棟業務は各病棟に担当をおき、救急急性期病棟には薬剤師を常に配置しています。薬剤管理指導をはじめ、多職種からの相談応需や処方提案などを積極的に行っています。退院時には必ず薬剤師が介入し、退院後の服薬について指導を行っています。 精神科認定薬剤師など資格取得するためのサポートも行っています。 その他、感染対策や治験をはじめ他の委員会のメンバーとしても幅広く参加しています。			
病院実務実習の受入れの有無	なし			
見学・インターンシップ等の連絡先	kazu.a@numazuchuo.jp　（担当：秋山）			
勤務体系	8時30分～17時（休憩1時間） 休日勤務あり（月1回程度） 当直勤務なし			
給与体系	（新卒）286.500円　（基本給＋職種手当）　その他通勤手当、扶養手当、住宅手当などの支給あり （賞与）年2回　（4ヵ月） （昇給）年1回			

採用に関する情報

薬剤師募集実績（前年度）	なし
奨学金制度の有無（概要）	奨学金貸与額：上限月額　80,000円
奨学金返還支援制度の有無（概要）	なし
先輩・若手薬剤師からの一言	職種間の垣根がなく、多職種連携がしやすい環境です。
所属長からの一言	夜勤がなく、ワークライフバランスは良好です。 患者一人ひとりにじっくり関わりたい方は、是非精神科も検討してみてください。 見学希望は随時受付ております。お気軽にご相談ください。

所在地	施設名		作成年度
駿東郡清水町	フリガナ	ドクリツギョウセイホウジン　コクリツビョウインキコウ　シズオカイリョウセンター	2026
	法人名	独立行政法人　国立病院機構　静岡医療センター	
	URL	https://shizuoka-mc.hosp.go.jp/	

病院の概要			
経営主体	独立行政法人　国立病院機構	施設機能分類	地方循環器病センター、静岡県地域がん診療連携推進病院、エイズ拠点病院、災害拠点病院、地域医療支援病院、重症心身障害、神経難病
病床数	421	診療科数	27
主な診療科	内科、神経内科、精神科、呼吸器内科、消化器内科、循環器内科、リウマチ科、小児科、外科、整形外科、形成外科、脳神経外科、呼吸器外科、心臓血管外科、小児外科、皮膚科、泌尿器科、産婦人科、眼科、耳鼻いんこう科、リハビリテーション科、放射線科、歯科口腔外科、麻酔科、病理診断科、救急科、消化器外科		
病院の特色	静岡医療センターは、静岡県東部地域における中核医療機関として地域のニーズに応えています。循環器、がん、救急及び総合診療を4本柱とする急性期医療と、神経・筋疾患、重症心身障害を中心とする慢性期医療を提供しています。 また、静岡県から災害拠点病院の指定を受けており、災害派遣医療チーム(DMAT)を育成し災害時に派遣できる体制をとっています。		
アクセス	JR三島駅前からバスにて約２０分 JR沼津駅前からバスにて約１５分		

薬剤部門の概要	薬剤部門の概要			
薬剤師数	20名、助手3名			
業務内容・特色	薬剤部では、医薬品の管理から調剤、製剤、医薬品情報管理、薬剤管理指導、治験管理、臨床研究にいたるまで薬に関わるあらゆる業務に対して積極果敢に取り組んでいます。そして、これら多岐にわたる薬剤部業務をそれぞれ相互連携させ、医薬品の適正使用を推進し、医療チームの一員として安全かつ有効な薬物療法の実施につなげています。また、チーム医療を推進することができる薬剤師の育成にも力を注いでおり、多くの薬剤師が各種専門薬剤師を取得しています。 静岡医療センターは、病棟・外来・オペ室に薬剤師を常駐させ、他職種と常に連携を心がけています。また、抗菌			
病院実務実習の受入れの有無	あり			
見学・インターンシップ等の連絡先	055-975-2000 （静岡医療センター代表電話番号） または 東海北陸グループ薬事専門職 林までご連絡ください。 連絡先：hayashi.makoto.yu@mail.hosp.go.jp			
勤務体系	平日　8時30分～17時15分 休日勤務・当直勤務あり			
給与体系	初任給：235,500円（6年生新卒者） その他：住居手当、通勤手当、地域手当等は独立行政法人国立病院機構　職員給与規程に準じる			

採用に関する情報	
薬剤師募集実績（前年度）	国立病院機構東海北陸グループにて一括募集にて、薬剤師一括選考試験（令和 8 年 4 月採用）を実施。 採用予定数 25 名程度、応募書類提出期限 令和 7 年 4 月 14 日、一次選考 令和 7 年 4 月 18 日、二次選考 令和 7 年 4 月 21・23・25・30 日
奨学金制度の有無（概要）	なし
奨学金返還支援制度の有無（概要）	薬剤師奨学金返還支援金貸与制度 奨学金を利用して薬剤師を目指している方を対象に、最大600万円まで奨学金返還を支援する制度です。NHO東海北陸グループ病院で常勤薬剤師として勤務すると、毎月の奨学金返還額と同額（上限月5万円）を貸与。さらに、1年間の勤務ごとに1年分の返還債務が免除されます。
先輩・若手薬剤師からの一言	急性期～慢性期の幅広い患者さんを診ることができ、ジェネラリストとしての幅広い知識を学ぶこと、自分の専門性を引き出すことができる病院です。
所属長からの一言	日進月歩する医療の中で、薬剤師が患者さん中心の医療チームに参画し、その能力を発揮することが期待されています。業務の拡大・展開に積極的に対応していくためにも、国立病院機構においては、情熱のある優秀な人材を求めています。

所在地	施設名		作成年度
駿東郡長泉町	フリガナ	シズオカケンリツシズオカガンセンター	2026
	法人名	静岡県立静岡がんセンター	
	URL	https://www.scchr.jp/index.html	

病院の概要				
経営主体	静岡県	施設機能分類	特定機能病院 都道府県がん診療連携拠点病院 がんゲノム医療中核拠点病院	
病床数	615	診療科数	37診療科	
主な診療科	内科、呼吸器内科、消化器内科、循環器内科、腎臓内科、脳神経内科、血液内科、内分泌・代謝内科、女性内科、内視鏡内科、緩和ケア内科、感染症内科、外科、耳鼻咽喉科、頭頸部外科、呼吸器外科、脳神経外科、乳腺外科、食道外科、胃腸外科、大腸外科、肝臓・胆のう・膵臓外科、整形外科、形成外科、精神科、小児科、皮膚科、泌尿器科、婦人科、眼科、リハビリテーション科、放射線診断科、放射線治療科、病理診断科、臨床検査科、歯科、麻酔科			
病院の特色	静岡がんセンターは2002年の開院以来「患者さんの視点を重視する」がん医療の提供を基本理念とし、医師、看護師だけでなく、多職種が医療チームを組んで、患者さんとご家族を徹底支援する最善のがん医療の提供に努めております。 我が国トップレベルの医療従事者が充実した医療機器と診断システムを駆使して全人的な治療を行うとともに、患者さんや家族の気持ちを大切に考え、心のケアにも力を入れています。			
アクセス	JR東海道線「三島駅」下車、南口から富士急シティバス がんセンター行 約20分～30分、北口からタクシーで約15分 JR御殿場線「長泉なめり駅」下車、駅前から富士急シティバス がんセンター行 約10分、タクシーで約5分			

薬剤部門の概要	薬剤部門の概要			
薬剤師数	59名			
業務内容・特色	静岡がんセンターでは、外来・入院の両面からがん薬物療法を支えています。外来では院内処方による調剤を行いながら、レジメンの適正使用確認、検査値に基づく治療可否の判断、副作用の早期発見、経口抗がん剤の服薬支援など、治療の安全性を確保するための薬学的管理を行っています。化学療法センターでは、副作用のモニタリングや治療後の生活指導を通じて、外来化学療法を安全に継続できるよう患者支援を行っています。入院では病棟薬剤師が治療計画に基づく薬学的管理や持参薬の管理を行っています。また、抗がん剤ミキシングやTPN調製など高度な製剤業務も薬剤部で担当しています。PTP全自動払出機や内服抗がん剤管理システムなど最新機器を活用しつつ、薬剤師は処方監査、患者支援、チーム医療への参画、治験薬管理など多岐にわたる業務を通じて、がん医療の質と安全性向上に貢献しています。薬剤部紹介は下記リンクをご覧ください。 https://www.scchr.jp/department/pharmacy/index.html			
病院実務実習の受入れの有無	有			
見学・インターンシップ等の連絡先	静岡がんセンター事務局総務課企画人材班　採用担当 電話：055-989-5743（直通）、E-mail：scc-jinzai@scchr.jp			
勤務体系	・原則、月～金の８：３０～１７：１５（休憩：１時間） ・遅番勤務、当直勤務、土日祝勤務あり（月１回程度）			
給与体系	初任給：月額約272,600円（大学６卒の場合。地域手当を含む。） 静岡県職員（地方公務員）として採用されます。上記のほか、臨床等業務手当、期末・勤勉手当、扶養手当、通勤手当、住居手当、時間外勤務手当などがそれぞれの条件に応じて支給されます。他院等で薬剤師経験がある方はその期間を経験年数として換算し初任給が決定されます。			

採用に関する情報	
薬剤師募集実績（前年度）	令和８年度薬剤師採用試験／【募集】２名／【受験資格】平成３年４月２日以降に生まれた人で、薬剤師の免許を有する人又は令和９年３月31日までに行われる国家試験により薬剤師免許を取得する見込みの人／【選考日時等】令和８年４月17日（金）専門試験、面接試験
先輩・若手薬剤師からの一言	新しい業務が始まるごとにしっかりと教育を受けることができます。知識・経験の不足を感じても、先輩方に相談しやすい環境です。患者さんと直接関わる機会も多く、先輩方の手厚いサポートを受けながら、専門性のある知識と実務を一つひとつ着実に身につけることができます。 （若手職員の声　https://www.scchr.jp/department/pharmacy/junior_staff.html）
所属長からの一言	当院薬剤部では充実した教育・研修体制のもと、一人ひとりの成長に合わせて専門知識や技術を習得することができます。がん専門病院ならではの幅広い経験を積みながら、将来はがん専門薬剤師など高度な専門性を目指せる環境が整っています。 また、多くの薬剤師が在籍しており、経験年数を問わず互いに支え合い、相談できる仲間がたくさんいます。ライフステージに応じた働き方も大切にしており、安心して長く活躍できる環境を整えています。 「患者さんのために成長したい」「専門性を高めたい」という意欲を持つ皆さんと一緒に働けることを楽しみにしています。

所在地	施設名		作成年度
富士宮市	フリガナ	フジノミヤシリツビョウイン	2026
	法人名	富士宮市立病院	
	URL	https://fujinomiya-hp.jp/	

病院の概要

経営主体	富士宮市	施設機能分類		
病床数	380床	診療科数	15診療科	
主な診療科	内科、循環器内科、外科、乳腺外科、小児科、整形外科、脳神経外科、皮膚科、泌尿器科、産婦人科、耳鼻咽喉科、眼科、放射線科、麻酔科、病理診断科			
病院の特色	当院の一番の特色は、多職種との交流の機会が多く、職種間の垣根が低いことです。テニスやフットサル、ポケモン、バレーボール、バスケットボールなど、様々なクラブ活動も盛んで、そういった交流のおかげで、医師への疑義照会やカンファレンスでの薬剤提案などが、非常にスムーズで、顔の見える関係が大切であることを痛感する毎日です。また市民との交流の機会も多く、年に1回ふれあいフェスティバルが開催され、病院のスタッフがどのような仕事をしているのか、市民の方々に知っていただくいい機会になっています。高校生体験セミナーでは、医師によるブラックジャックセミナーや、薬剤部での混注や服薬指導体験など、職業体験をしてもらっています。 また、災害医療にも注力しており、評価機構からも高い評価を受けています。			
アクセス	富士宮駅南口徒歩1分			

薬剤部門の概要

薬剤師数	21名（育休1名）			
業務内容・特色	当院は院内処方のため、入院患者さんだけでなく外来患者さんへの調剤業務も行っています。薬剤部は、外来・入院処方の調剤や監査を行う「調剤製剤係」医薬品情報の管理・提供をする「薬品管理係」病棟で薬学的管理や服薬指導を行う「病棟業務係」抗がん剤の調整・管理を行う「化学療法係」の4つに分かれ、それぞれの専門性を活かしながら、適正な薬物療法を支えています。さらに、各係が連携しながらチーム医療の一員として専門性を発揮し、安全で質の高い医療の提供に取り組んでいます。 調剤の効率化と安全性向上を目的にさまざまな調剤支援システムを導入しています。自動錠剤分包機をはじめ、自動散薬分包機、自動注射払出機などを活用し、調剤業務の省力化とヒューマンエラーの防止に努めています。また、病棟から返品された一包化錠剤はTABSORTへトレイをセットするだけで自動的に仕分けされ、再利用可能な医薬品を効率的に管理しています。機械化によって生まれた時間を、病棟業務や服薬指導など、患者さんと向き合う業務へ活かしています。また、当院は資格認定をとる職員への費用面での負担軽減が手厚くなっていることも特色の1つです。 富士宮市薬剤師会との連携をとり、患者さんの情報を共有することで入院から退院後まで充実したサポートができるよう協力しています。			
病院実務実習の受入れの有無	有り			
見学・インターンシップ等の連絡先	0544-27-3151			
勤務体系	日勤　8時30分～17時15分（休憩60分）　当直　17時15分～8時30分 休日：土曜日、日曜日、祝日、年末年始（12月29日～1月3日） 休暇：有給休暇20日/年、特別休暇（結婚、産休、忌引、夏季等）、病気休暇、介護休暇等			
給与体系	初任給　281,112円 そのほか、通勤手当、扶養手当、住居手当などあり。 期末・勤勉手当は6月（2.325ヵ月分）、12月（2.325ヵ月分）、合計4.65ヵ月分の見込みです。			

採用に関する情報

薬剤師募集実績（前年度）	令和7年度採用試験　薬剤師3名程度募集　薬剤師免許を有しているもしくは令和7年度実施の国家試験で免許取得見込みの人 採用試験日：令和7年4月20日、6月25日、8月25日、10月27日、12月25日、令和8年2月4日 試験内容：小論文（事前提出）、面接
奨学金制度の有無（概要）	無し
奨学金返還支援制度の有無（概要）	無し
先輩・若手薬剤師からの一言	教育制度や多職種連携の充実など、当院の魅力は色々とありますが、やはり富士宮市立病院薬剤部の一番の魅力は雰囲気がいいところだと思います。職場は一日の大半を過ごす場所なので、やはり雰囲気と居心地の良さが一番だと思います。文章だけでは伝わらないこともたくさんありますので、ぜひ現場を見に来てください。
所属長からの一言	薬剤部ではワークライフバランスをとても重要視しています。プライベートも充実すると仕事へも良い影響があると考えています。頑張るときは頑張り、休む時は休む。お互いさまの気持ちで助け合える職場環境作りを大切にしています。 新人教育は安心して働けるよう教育プログラムの標準化を進めています。資格取得などを目指す職員に対しては、希望を叶えられるようサポート体制も充実させています。楽しく、やりがいのあるアットホームな環境で働きたい方はぜひ見学に来てください。一緒に働けることを楽しみにしています。

日本医療機能評価認定病院

～ 富士宮市立病院 ～ 薬剤部

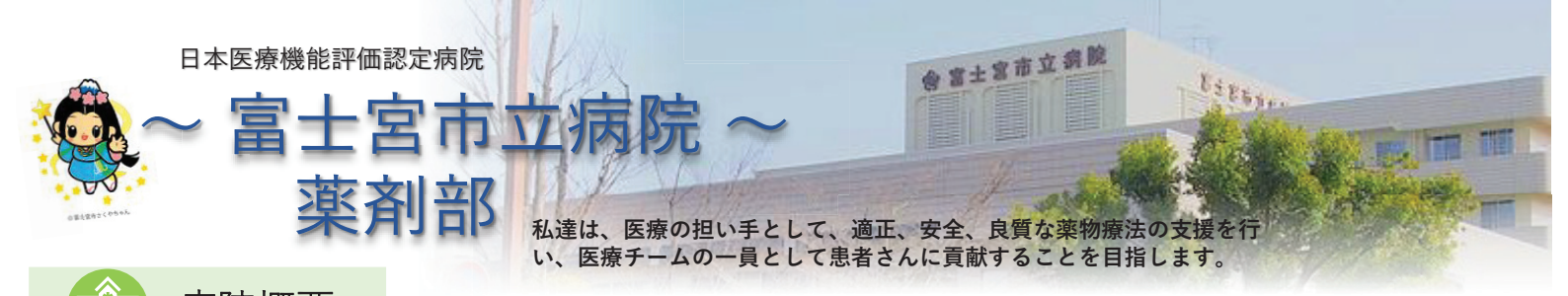

私達は、医療の担い手として、適正、安全、良質な薬物療法の支援を行い、医療チームの一員として患者さんに貢献することを目指します。

病院概要

- 薬剤師数　21名（2026年6月現在）
- 病床数　380床
- 診療科　内科、循環器内科、小児科、外科、整形外科
脳神経外科、産婦人科、眼科、耳鼻咽喉科、皮膚科、
泌尿器科、放射線科、麻酔科、病理診断科

働きやすい環境・福利厚生

- 職員の身分
・富士宮市の自治体職員（地方公務員）
- 勤務時間　　午前8時15分～午後17時15分
- 休日
・土曜日,日曜日,祝日,年末年始（12月29日～1月3日）
- 休暇
・年次有給休暇　20日（20日間は繰り越し可）
・その他の休暇
　ー 特別休暇（結婚、産休、忌引、夏季等）
- 福利厚生
・健康管理　/ 定期健康診断（年1回以上）
・共済制度　/ 共済組合による医療費の助成や自動車等の購入賃金の貸付け、全国各地の共済宿泊施設などを利用可能
・その他　/ 各種体育・文化クラブの活動

その他の取り組み

CKDシールの取り組み

お薬の中には、腎臓に負担をかけるものや、量を調節する必要があるものがあります
当院では、CKD患者さんに適切なお薬がわたるよう、お薬手帳へのCKDシール貼付を推進しています

薬薬連携

富士宮市薬剤師会との連携をとり、患者さんの情報を共有することで入院から退院後まで充実したサポートができるよう協力しています。また薬剤師のスキルアップのため合同研修会の企画や、顔の見える関係づくりのためのリクレーションに参加しています

やくやくカフェ

保険薬局薬剤師と病院薬剤師の意見交換会や研修会を気軽に参加して行えるカフェを富士宮市薬剤師会館で行っています

学生支援・キャリア支援

高校生体験セミナーやふれあいフェスティバルを通じて、地域の高校生や市民の皆様に薬剤師の仕事について知ってもらう機会を設けています。また、薬学生の実務実習の受け入れなど、将来を目指す学生さんを応援しています

薬剤部の主な業務

当院では院内処方を採用しており、入院患者さんだけでなく外来患者さんへの調剤業務も行っています。薬剤部は、外来・入院処方の調剤や監査を行う「調剤製剤係」医薬品情報を管理・提供する「薬品管理係」病棟で薬学的管理や服薬指導を行う「病棟業務係」抗がん剤の調製・管理を行う「化学療法係」の4つの係に分かれ、それぞれの専門性を活かしながら、適正な薬物療法を支えています。さらに、各係が連携しながらチーム医療の一員として専門性を発揮し、安全で質の高い医療の提供に取り組んでいます

システムの導入

調剤の効率化と安全性向上を目的に、さまざまな調剤支援システムを導入しています。自動錠剤分包機をはじめ、自動散剤分包機、自動注射剤払出機などを活用し、調剤業務の省力化とヒューマンエラーの防止に努めています。また処方が変更になった一包化錠剤は、TABSORTへトレイをセットするだけで自動的に仕分けされ、再利用可能な医薬品を効率的に管理しています。機械化によって生まれた時間を、病棟業務や服薬指導など、患者さんと向き合う業務へ活かしています

～TABSORT～

～自動注射剤払出機～

～自動散剤分包機～

～在籍する専門・認定薬剤師～

日本医療薬学会　医療薬学専門薬剤師
日本病院薬剤師会　認定薬剤師制度指導薬剤師
日本病院薬剤師会　日病薬病院薬学認定薬剤師
日本薬剤師研修センター　認定実務実習指導薬剤師
日本薬剤師研修センター　研修認定薬剤師
日本腎臓病薬物療法学会　腎臓病薬物療法専門薬剤師
日本腎臓病薬物療法学会　腎臓病薬物療法認定薬剤部
日本病院薬剤師会　妊婦・授乳婦認定薬剤師
日本化学療法学会　抗菌化学療法認定薬剤師
日本栄養治療学会　NST療法士
日本病院薬剤部会　プレアボイド報告施設
日本臨床腫瘍薬学会　外来がん治療認定薬剤部
日本POS医療学会　日本POS医療認定士
厚生労働省　日本DMAT隊員
厚生労働省　医薬品等安全性情報協力施設

当院での勤務を希望される学生・薬剤師の方々の病院見学を随時受け付けています

お問い合わせ先

〒418-0076
静岡県富士宮市錦町3-1
Tel：0544-27-3151
E-mail：h-kanri@city.fujinomiya.lg.jp

所在地	施設名		作成年度
富士市	フリガナ	キョウリツカンバラソウゴウビョウイン	2026
	法人名	**共立蒲原総合病院**	
	URL	https://www.kanbarahp.com/	

病院の概要					
経営主体	富士市、静岡市、富士宮市		施設機能分類	一般病院（ケアミックス型病院）	
病床数	267床	一般病床175床 療養病床　92床	診療科数	21診療科	
主な診療科	内科、神経内科、心療内科、精神科、呼吸器内科、消化器内科、循環器内科、糖尿病・内分泌内科、小児科、 外科、整形外科、脳神経外科、呼吸器外科、皮膚科、泌尿器科、婦人科、眼科、耳鼻いんこう科、放射線科、 麻酔科、リハビリテーション科				
病院の特色	富士市・静岡市・富士宮市の3市が共同で運営する地域の医療機関と連携し、高度医療を担当する急性期病棟と、地域包括ケア病棟、療養病棟を備えた公立の総合病院（ケアミックス）です。 各病棟は内科系と外科系に分かれ、6病棟で構成されているほか、透析センターと訪問看護ステーションを有しています。また、健康診断センター、介護老人保健施設が併設されています。私たちは、心温まる医療を提供し、地域の皆さまに信頼され、愛される病院を目指しています。				
アクセス	JR東海道線:富士川駅下車徒歩15分、富士川駅よりバスで2分				

薬剤部門の概要	薬剤部門の概要			
薬剤師数	12名			
業務内容・特色	適切な医薬品の供給及び管理を実施し、最新の医薬品情報収集による医薬品の適性使用に努め、調剤、患者様への薬剤情報の提供、服薬管理支援、医師への最適な薬物治療の提言を行っています。 入院患者に対しては、病棟薬剤業務実施加算1の算定や退院後の調剤薬局等への情報提供を積極的に取り組んでいます。また公立病院として、福利厚生も充実しています。			
病院実務実習の受入れの有無	有			
見学・インターンシップ等の連絡先	0545-81-2211			
勤務体系	平日　8時00分～16時45分（休憩60分） 当直　16時45分～翌8時00分 休日、当直勤務あり			
給与体系	大学6卒　358,405円（主要手当94,405円を含む）　　大学卒　340,886円（主要手当91,886円を含む） ※主要手当：地域手当（4%）、病院勤務手当　宿日直手当（日当直1回/月、当直3回/月で算定） 共立蒲原総合病院組合職員（地方公務員）として採用し、初任給並びに地域手当、病院勤務手当、扶養手当、住居手当、通勤手当、時間外勤務手当、宿日直手当、期末勤勉手当等の諸手当については、当組合の給与条例の規定による額が支給されます。			

採用に関する情報	
薬剤師募集実績（前年度）	正規職員　1名（新卒）
奨学金制度の有無（概要）	有（令和8年度の募集なし）
奨学金返還支援制度の有無（概要）	無
先輩・若手薬剤師からの一言	中規模病院のため、調剤・監査・病棟業務・DI業務など幅広い経験を積むことができます。多職種と連携しながら病棟業務や委員会活動など責任ある役割を担い、成長できる環境です。 また、先輩にも相談しやすく、働きやすい職場だと思います。
所属長からの一言	急性期、地域包括ケア、療養病棟を擁するケアミックス病院です。薬局の枠を超え、チーム医療の一員として多職種と協働し、病院から在宅まで切れ目のない薬物療法の実現を目指しています。地域との連携を強化し、地域の皆さまに信頼され、愛される安心の医療を、私たちとともに届けませんか。

薬局の理念

病院理念に基づき、患者さんに安全かつ有効な薬物治療を提供できるよう努めます。

薬局の方針

1. 自己研鑽に励み最新で最善の薬学的知識を習得し、専門性を高めます。
2. 他職種と協働し、患者中心のチーム医療に参画します。
3. 医薬品を適切に管理し効率的に使用します。
4. 地域の薬局と連携し、患者の継続的な薬物治療を実現します。

＜業務内容＞

1. 調剤・注射業務

外来調剤	処方箋監査・調剤・検薬、疑義照会、薬剤交付、お薬手帳交付、服薬指導、お薬相談
入院調剤	処方箋監査・調剤・検薬、疑義照会、薬剤交付
注射薬調剤	処方箋監査・調剤・検薬、疑義照会、患者ごとに薬剤のセット交付、癌化学療法レジメン管理、調製、広域抗生剤管理、TDM（薬物血中濃度解析）

2. 病棟業務

薬剤管理指導	服薬指導、退院時服薬指導、お薬手帳交付
病棟薬剤師業務	持参薬管理、ハイリスク薬指導、相互作用確認、流用・投与速度確認、カンファレンス参加、回診参加、勉強会開催
チーム医療	NST、ICT、褥瘡チーム、癌化学療法チーム

3. DI 業務

医薬品情報管理	薬局内情報の配信、院内医薬品集管理、研修会管理

その他の活動

日本医療薬学会での研究発表

病院薬剤師会を中心とした各種講演会での発表

薬局内勉強会の開催　他

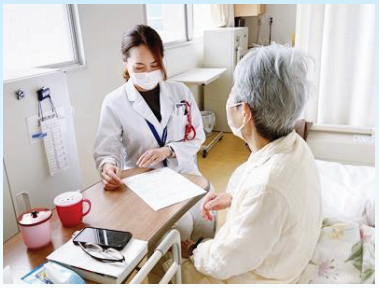

所在地	施設名		作成年度
富士市	フリガナ	ﾌｼﾞｼﾘﾂﾁｭｳｵｳﾋﾞｮｳｲﾝ	2026
	法人名	富士市立中央病院	
	URL	https://byoin.city.fuji.shizuoka.jp	

病院の概要				
経営主体	富士市	施設機能分類	一般病院	
病床数	520床	診療科数	29（標榜診療科）	
主な診療科	内科、糖尿病・内分泌内科、血液内科、呼吸器内科、消化器内科、腎臓内科、神経内科、精神科、循環器内科、心臓血管外科、小児科、外科、整形外科、形成外科、脳神経外科、皮膚科、泌尿器科、産婦人科、眼科、耳鼻咽喉科、リハビリテーション科、放射線画像診断科、放射線治療科、麻酔科、歯科口腔外科、病理診断科、消化器外科			
病院の特色	当院は地域医療支援病院の指定を受け、地域の方がより良い医療を安心して受けられるよう、救急・周産期・災害医療を担いながら、患者サービスの向上と専門性の高い医療の提供に取り組んでいます。また、基本指針にある通り、2次救急医療体制の充実を図るため、24時間、365日体制で救急搬送を受け入れています。更に、令和7年よりラピッド・ドクターカーの運用が始まり、救急医がいち早く現場で傷病者の治療にあたっています。また、令和13年度中に新病院の開院を予定しております。			
アクセス	・東名高速道路（東京～富士　約1時間30分）　東名富士ICより車で10分 ・東海道線　富士駅よりタクシー・バスで10分 ・東海道新幹線（東京～新富士　約1時間10分）　新富士駅よりタクシーで10分			

薬剤部門の概要	薬剤部門の概要			
薬剤師数	27人（2026年7月1日時点）			
業務内容・特色	当院では、調剤業務、製剤業務、注射業務、がん化学療法業務、無菌調製業務、病棟業務、チーム医療【ICT:Infection Control Team（感染対策チーム）、NST:Nutrition Support Team（栄養サポートチーム）、緩和ケアチーム、褥瘡対策チーム、骨粗鬆症リエゾンチーム】への参加、DI業務、治験管理等を主な業務として行っています。調剤では処方調剤監査システムを導入しており、安全かつ効率的な調剤環境を整えています。病棟では各病棟に専任薬剤師を配置し、医師、看護師、その他の医療従事者と連携して業務に取り組んでいます。また、新人さんは新人研修プログラムに沿って業務を覚えていきます。10月の当直業務開始までに一通りの調剤業務をひとりでこなせるようになります。			
病院実務実習の受入れの有無	有り			
見学・インターンシップ等の連絡先	人材育成センター 電話番号：0545-52-1131（内線2965） 見学申込フォーム　https://logoform.jp/form/5KXT/74500			
勤務体系	8：30～17：15 宿日直あり			
給与体系	初任給　大学6卒　274,560円（地域手当含む） 賞与　年2回（年計4.65月） 昇給　年1回			

採用に関する情報	
薬剤師募集実績（前年度）	募集3人　採用0人(2027年度　募集3名　内定者3名)
奨学金制度の有無（概要）	無し
奨学金返還支援制度の有無（概要）	無し
先輩・若手薬剤師からの一言	幅広い症例に携われるため、多くの知識や経験を積むことができます。職場は明るく、分からないことは気軽に相談できる雰囲気があります。また、新病院の建設を控えており、新しい設備のもとでより良い医療を提供できる環境が整うことも魅力の一つです。
所属長からの一言	当院の薬剤科は、職員が挑戦しやすく、誰もが働きやすい職場環境を目指しています。若手薬剤師も多く、先輩薬剤師にも相談しやすい活気溢れる職場です。病院薬剤師として、学生時代に学んだ薬学知識を実践に活かし、共に学び、共に成長していきましょう！

富士市立中央病院

当院薬剤科で一緒に働きませんか？

ポイント１:職場環境

- 和気あいあいとした雰囲気で協力して業務を行っています。
- 医学資料室があり、図書、雑誌等２４時間利用することができます。
- 認定/専門薬剤師取得へのサポートも充実しており、学会費の助成や学会発表の指導など学術活動も積極的に取り組んでいます。
- 希望での休暇が取得しやすく、全員夏季休暇はリフレッシュ休暇を合わせて５日間取得しています。
- 出産・育児に対するサポートも充実しており、短時間勤務制度や男性の産後パパ育休や育児休業も取得実績があります。

ポイント２:システム導入

内服薬・外用薬の調剤では、安全対策の取り組みとして、処方調剤鑑査システムを導入しています。
調剤後、処方箋に印字されたバーコードを読み取ることで、必要な薬剤の種類・数量が表示されます。PTP シートのバーコードと電子天秤を用いて照合を行い薬剤の取り間違いを防止しています。照合が完了するとレシートが出力され、鑑査者が照合内容を確認できます。
また、カメラ撮影機能により照合と同時に写真が撮影され、後からでも照合内容を確認することができます。

特徴①

地域がん診療連携拠点病院としての役割

当院では、化学療法専任薬剤師を中心に、がん薬物療法に携わっています。
・治療開始前には、投与量や併用薬を確認し、薬学的評価や患者指導を行います。
・治療開始後は病棟薬剤師と連携し、入院・外来を通じて副作用を継続的に確認します。
・外来の診察前の薬剤師による面談では服薬状況や副作用を評価して、支持療法や抗がん剤の減量・休薬などを医師へ提案しています。また、外来通院治療室では患者さんの不安や疑問に対応するとともに、地域の薬局と情報共有を行い、切れ目のない薬物療法を支援しています。

特徴②

プレコンセプションケア外来

リスクのある妊娠や不妊の増加に伴い、プレコンセプションケア外来が始まっており、薬剤師もかかわっています。

※プレコンセプションケアとは？
【妊娠前からの健康づくり】
を意味しています。

所在地	施設名		作成年度
富士市	フリガナ	イリョウホウジン　シャダンエイシカイ　フジセイケイゲカビョウイン	2026
	法人名	医療法人社団英志会　富士整形外科病院	
	URL	https://www.fujiseikei.com/	

病院の概要				
経営主体	医療法人社団英志会	施設機能分類	一般病院　整形外科専門病院	
病床数	106床	診療科数	5	
主な診療科	整形外科・リウマチ科・リハビリテーション科・内科・麻酔科			
病院の特色	富士整形外科病院は、骨・関節・筋肉など運動器の治療を専門とする整形外科単科病院です。手術を含む初期治療からリハビリテーション、社会復帰まで一貫した医療を提供し、スポーツ外傷やリウマチ診療にも専門性を発揮しています。地域に根ざし50年以上、患者一人ひとりの回復を支えるチーム医療を実践しています。			
アクセス	敷地内に立体・平面駐車場を備えています。富士市役所から徒歩3分。新富士駅から車で約10～12分、富士駅からは約8～10分。公共交通機関では、JR富士駅からバスで「富士市役所前」下車徒歩4分、吉原中央駅からは予約制バスで「富士整形外科病院」下車徒歩1分と便利です。			

薬剤部門の概要	薬剤部門の概要			
薬剤師数	7名			
業務内容・特色	《学びたい気持ちを応援♪》年間休日120日以上☆残業少なめ＆福利厚生充実で働きやすい！スキルアップもできる職場です。 ●入院時の持参薬管理：患者さんが持参した薬の確認・評価を行い、安全な治療につなげます。 ●病棟薬剤業務・薬剤管理指導：病棟での薬剤の適正使用支援や、患者さんへの服薬説明を通じて、安心して治療を受けられる環境を整えます。 ●調剤・DI業務：処方に基づく調剤業務に加え、医薬品情報の収集・提供を行い、医療チームの判断をサポートします。 ●外来支援：リウマチ患者さんへのMTX、バイオ製剤、JAK阻害薬などの導入説明を行い、治療への理解と納得を促します。			
見学・インターンシップ等の連絡先	随時（日曜・祝日を除く） 見学希望の方は電話にてご連絡ください 担当：薬剤部　伏見			
勤務体系	8:00～17:00（休憩60分） 休日：日曜日、祝日　※シフトに応じて調整　年間休日120日以上 ※月平均時間外労働時間10時間			
給与体系	【正職員】月給 318,700円 ～ 内訳　基本給：六年制大卒 231,700円～、四年制大卒 226,800円～ 諸手当：職務手当：70,000円、精勤手当：10,000円、ベースアップ手当：14,500円、扶養手当：配偶者6,500円、子供1名当り10,000円、通勤手当：当院規定により支給、その他：残業手当・住宅手当等			

採用に関する情報	
薬剤師募集実績（前年度）	2023年度：薬剤師 1名採用 2024年度：薬剤師 1名採用 2026年度：薬剤師 1名採用
奨学金制度の有無（概要）	有り。対象者：薬剤師資格の取得を目指し、薬学部（薬剤師養成課程）に在学している方。貸与額：月額 5万円。奨学期間：薬学部在学期間中。返済免除制度：薬剤師資格取得後、奨学期間と同期間を当院で勤務した場合、返済全額免除。その他：他の奨学金との併用可（※ただし、勤務義務が付帯する奨学金との併用は不可）
先輩・若手薬剤師からの一言	医師・看護師・コメディカルとの距離が近く、薬剤師としての意見を積極的に求められる場面が多いです。チームの一員として患者さんの治療に関われることが大きなやりがいになっています。
所属長からの一言	薬剤部は、明るく相談しやすい雰囲気が何よりの魅力です。困ったときには必ず誰かが手を差し伸べてくれる、そんな温かいチームを大切にしてきました。2026年8月からは、同じ病院内で新しい部屋へ移転し、より快適な環境で業務をスタートします。設備も動線も一新され、学びやすさ・働きやすさがさらに向上するはずです。新しい薬剤部で、皆さんの挑戦や成長を全力で支えていきます。ぜひ私たちと一緒に、患者さんに寄り添う薬剤師として成長していきましょう。

所在地	施設名		作成年度
静岡県静岡市葵区北番町23番地	フリガナ	ジェイエイシズオカコウセイレンシズオカコウセイビョウイン	2026
	法人名	JA静岡厚生連 静岡厚生病院	
	URL	https://ja-shizuokakosei.jp/	

病院の概要

経営主体	静岡県厚生農業協同組合連合会	施設機能分類	一般病院 在宅療養後方支援病院（200床以上）	
病床数	265	診療科数	17	
主な診療科	内科/循環器内科/脳神経内科/小児科/外科/整形外科/脳神経外科/皮膚科/泌尿器科/耳鼻咽喉科/産婦人科/眼科/リウマチ科/リハビリテーション科/漢方内科/麻酔科/救急科			
病院の特色	急性期治療から回復期・リハビリテーション、在宅復帰までを一体的にサポートする体制をとっています。 一般病棟、地域包括ケア病棟、回復期病棟をあわせ持つケアミックス型の病院です。 二次救急を担う公的病院として機能しています。			
アクセス	JR静岡駅から近く、徒歩で2．5km、約30分くらいの位置にあり 静岡駅から北西方向に延びる道を道なりに進んでいくと当院にたどり着きます。静岡伊勢丹などがある街中をとおり、まわりには駿府城公園、静岡浅間神社などの旧跡もあり、少し離れていますが安倍川が流れています			

薬剤部門の概要

薬剤部門の概要				
薬剤師数	11名			
業務内容・特色	スタッフ13名（うちパート薬剤師2名、助手2名）で、外来・入院患者様への調剤業務、製剤業務、薬の説明、薬剤管理指導業務（入院服薬指導）、TDM（薬物モニタリング）、癌化学療法確認・調製、無菌調製（TPN）のほか治験業務・臨床試験等の業務を行っています。			
病院実務実習の受入れの有無	有（2026年度は3期、4期に2名ずつ受入）			
見学・インターンシップ等の連絡先	054-271-7177　総務課　黒川			
勤務体系	月～金曜日8:30～17:00　土曜日8:30～17:00(第1,3) ※4週8休(日曜、祝日、年末年始、開院記念日、第2・4・5土曜日)　年間休日約120日 ※当直有(交代制)			
給与体系	大学卒(6年制)　◯1年目：基本給:278,200円 ＋主要手当:38,800円　計317,000円 ・基本手当は基本給、技術手当、薬剤師調整手当、薬剤師業務調整手当、処遇改善手当 ・主要手当は宿日直手当(平均:4回)、時間外手当10時間で試算			

採用に関する情報

薬剤師募集実績（前年度）	新卒1名採用
奨学金制度の有無（概要）	有。17万円/月を1年間貸与。
奨学金返還支援制度の有無（概要）	有。貸与期間の3倍以上の期間の勤務により返還免除を適用。
先輩・若手薬剤師からの一言	私は市内のケアミックス病院である当院で、様々な疾患や薬物治療について学び、薬剤師として成長したいと考え、入職を決めました。入職したばかりのとき、学生時代に学んだことが臨床の現場で活かされていることを実感する一方で、まだまだ初めて見る薬や実務的に分からないことが多く戸惑うことばかりでした。日々様々な処方や薬剤師への問い合わせに触れ、分からなかったり判断に迷ったりしたことを自分で調べることはもちろん、先輩方に相談し、指導やアドバイスをいただくなどに
所属長からの一言	2024年1月から全面院外処方となっており、持参薬確認から始めて、周術期サポートなどシームレスな薬剤使用のサポートを行いたいと考えています。

所在地	施設名		作成年度
静岡市	フリガナ	チホウドクリツギョウセイホウジンシズオカケンリツビョウインキコウ	2026
	法人名	地方独立行政法人静岡県立病院機構	
	URL	https://www.shizuoka-pho.jp	

病院の概要			
経営主体	地方独立行政法人	施設機能分類	【総　合】地域医療支援病院 【こころ】精神病院 【こども】地域医療支援病院
病床数	【総　合】718床 【こころ】274床 【こども】279床	診療科数	【総　合】31科 【こころ】　4科 【こども】30科
主な診療科	【総　合】救急、外科、内科、その他の専門分野（皮膚科、眼科、歯科口腔外科、リハビリテーション科 等） 【こころ】精神科、内科、外科、歯科 【こども】救急総合診療・地域医療部、内科系診療部、外科系診療部、周産期母子医療、こころの診療部、診療センター		
病院の特色	【総　合】３大疾患を中心に「最先端・最高品質の急性期医療」を提供 【こころ】日本トップレベルの「精神科救急・急性期医療」を提供 【こども】身体からこころまで、出生前から思春期まで切れ目ない日本一の「小児専門医療」を提供		
アクセス	【総　合】JR静岡駅前よりバスで約25分、JR静岡駅から車で約20分 【こころ】JR静岡駅前よりバスで約30分、JR静岡駅から車で約15分 【こども】JR静岡駅前よりバスで約30分、JR静岡駅から車で約20分		

薬剤部門の概要	薬剤部門の概要			
薬剤師数	【総　合】55人 【こころ】　4人 【こども】17人			
業務内容･特色	【総　合】医薬品情報管理、処方せん調剤、抗がん剤無菌調製・患者指導、製剤、薬剤師外来、手術室における全薬剤の適正管理、患者指導、治験・臨床研究、チーム医療の推進 【こころ】入院調剤、注射調剤、病棟薬剤業務、医薬品管理、医薬品情報管理、外来薬剤指導業務、チーム医療の推進、特定薬剤の管理 【こども】調剤、注射薬調剤、中心静脈栄養（TPN）の調製、抗悪性腫瘍剤の調製、院内製剤、薬剤管理指導、チーム医療の推進、医薬品情報管理、在宅療法を行う患者の支援			
病院実務実習の受入れの有無	静岡県立大学生のみ			
見学･インターンシップ等の連絡先	1日おしごと体験（令和9年1月20日（水）21日（木））を開催します。 ３病院のホームページにて申込みを受け付けています。 また、病院見学は随時受け付けています。			
勤務体系	週38時間45分（1日7時間45分） 土日出勤、夜勤あり（代休あり） 年次有給休暇　年間20日（最大20日繰越可）、夏季休暇　年5日（通年取得可）			
給与体系	【大学６卒勤務経験なしの場合】 基本給 約31.4万円 時間外勤務手当、扶養手当、通勤手当、住居手当等の諸手当についてはそれぞれの条件に応じて支給されます。			

採用に関する情報	
薬剤師募集実績（前年度）	令和７年度採用試験　薬剤師11名募集　１次試験日時 4月13日（日）　２次試験日時 5月14日（水） 選考内容：１次試験 専門試験、２次試験 個人面接 一般区分：平成２年４月２日以降に生まれた人、薬剤師の免許を有する人、又は取得見込みの人 経験区分：昭和41年４月２日から平成２年４月１日までの間に生まれた人、薬剤師の免許を有する人、薬剤師としての勤務経験がある人
奨学金制度の有無（概要）	なし
奨学金返還支援制度の有無（概要）	なし

先輩･若手薬剤師からの一言	7月までは調剤室、注射室で研修を行い、その後、土日の日直、当直を行うようになりました。 9月から抗がん剤調製、レジメン鑑査の研修（2ヶ月）、入院前問診の研修（1ヶ月）、オペ室業務の研修（1ヶ月）を実施し、それぞれ順次研修終了となり、以降業務として継続しています。2年目からは病棟研修を行っています。 処方内容に関する医師への提案や患者さんに薬の説明をして「今まで分からず飲んでいたけど説明を聞いてよくわかった」と言われたり、自身の介入によって患者さんの薬物療法の改善（副作用の防止など）につながったと感じたりする時はとてもやりがいがあります。 静岡市内で一番大きい病院であり幅広い業務に携わることができます。私は、化学療法に関する資格を取得したいと学生の頃から思っており、資格取得者が多い・研修指定施設であったためこの病院を選びました。
所属長からの一言	地方独立行政法人静岡県立病院機構には、県立総合病院、県立こころの医療センター、県立こども病院の３病院があります。高度・専門・特殊医療や救急・急性期医療等の分野において第一級の病院であること、地域医療の中心的機能を果たすことを使命とし、静岡県の政策医療を担い、効率的、効果的な病院運営に取り組んできました。さらに、県内勤務医が働きながら研究できるよう県立総合病院に臨床研究を推進する「リサーチサポートセンター」を備えた先端医学棟を開設するなど、教育研究環境を整備しています。 また、多くの認定薬剤師や専門薬剤師が幅広い分野で活躍しています。医師や看護師と共に、医療チームの一員として活躍いただける熱意のある薬剤師を求めています。日本病院薬剤師会　がん薬物療法認定薬剤師研修施設、日本医療薬学会　がん専門・医療薬学専門・薬物療法専門研修施設、地域薬学ケアネットワーク研修施設、日本緩和医療薬学会　緩和医療専門薬剤師研修施設、地域緩和ケアネットワーク研修施設として地域の病院や保険薬局の薬剤師研修生の受け入れも行っています。 新人教育としては、新人教育プログラムにより2年間の新人研修期間を設け、人材育成にも力を入れています。 医療チームの一員として輝く薬剤師を、ともに目指しましょう！

所在地	施設名		作成年度
静岡市	フリガナ	チホウドクリツギョウセイホウジンシズオカケンリツビョウインキコウ	2026
	法人名	地方独立行政法人静岡県立病院機構	
	URL	https://www.shizuoka-pho.jp	

病院の概要			
経営主体	地方独立行政法人	施設機能分類	【総　合】地域医療支援病院 【こころ】精神病院 【こども】地域医療支援病院
病床数	【総　合】718床 【こころ】274床 【こども】279床	診療科数	【総　合】31科 【こころ】　4科 【こども】30科
主な診療科	【総　合】救急、外科、内科、その他の専門分野（皮膚科、眼科、歯科口腔外科、リハビリテーション科 等） 【こころ】精神科、内科、外科、歯科 【こども】救急総合診療・地域医療部、内科系診療部、外科系診療部、周産期母子医療、こころの診療部、診療センター		
病院の特色	【総　合】３大疾患を中心に「最先端・最高品質の急性期医療」を提供 【こころ】日本トップレベルの「精神科救急・急性期医療」を提供 【こども】身体からこころまで、出生前から思春期まで切れ目ない日本一の「小児専門医療」を提供		
アクセス	【総　合】JR静岡駅前よりバスで約25分、JR静岡駅から車で約20分 【こころ】JR静岡駅前よりバスで約30分、JR静岡駅から車で約15分 【こども】JR静岡駅前よりバスで約30分、JR静岡駅から車で約20分		

薬剤部門の概要	薬剤部門の概要			
薬剤師数	【総　合】55人 【こころ】　4人 【こども】17人			
業務内容･特色	【総　合】医薬品情報管理、処方せん調剤、抗がん剤無菌調製・患者指導、製剤、薬剤師外来、手術室における全薬剤の適正管理、患者指導、治験・臨床研究、チーム医療の推進 【こころ】入院調剤、注射調剤、病棟薬剤業務、医薬品管理、医薬品情報管理、外来薬剤指導業務、チーム医療の推進、特定薬剤の管理 【こども】調剤、注射薬調剤、中心静脈栄養（TPN）の調製、抗悪性腫瘍剤の調製、院内製剤、薬剤管理指導、チーム医療の推進、医薬品情報管理、在宅療法を行う患者の支援			
病院実務実習の受入れの有無	静岡県立大学生のみ			
見学･インターンシップ等の連絡先	1日おしごと体験（令和9年1月20日（水）21日（木））を開催します。 ３病院のホームページにて申込みを受け付けています。 また、病院見学は随時受け付けています。			
勤務体系	週38時間45分（1日7時間45分） 土日出勤、夜勤あり（代休あり） 年次有給休暇　年間20日（最大20日繰越可）、夏季休暇　年5日（通年取得可）			
給与体系	【大学６卒勤務経験なしの場合】 基本給 約31.4万円 時間外勤務手当、扶養手当、通勤手当、住居手当等の諸手当についてはそれぞれの条件に応じて支給されます。			

採用に関する情報	
薬剤師募集実績（前年度）	令和７年度採用試験　薬剤師11名募集　１次試験日時 4月13日（日）　２次試験日時 5月14日（水） 選考内容：１次試験 専門試験、２次試験 個人面接 一般区分：平成２年４月２日以降に生まれた人、薬剤師の免許を有する人、又は取得見込みの人 経験区分：昭和41年４月２日から平成２年４月１日までの間に生まれた人、薬剤師の免許を有する人、薬剤師としての勤務経験がある人
奨学金制度の有無（概要）	なし
奨学金返還支援制度の有無（概要）	なし

先輩･若手薬剤師からの一言	7月までは調剤室、注射室で研修を行い、その後、土日の日直、当直を行うようになりました。 9月から抗がん剤調製、レジメン鑑査の研修（2ヶ月）、入院前問診の研修（1ヶ月）、オペ室業務の研修（1ヶ月）を実施し、それぞれ順次研修終了となり、以降業務として継続しています。2年目からは病棟研修を行っています。 処方内容に関する医師への提案や患者さんに薬の説明をして「今まで分からず飲んでいたけど説明を聞いてよくわかった」と言われたり、自身の介入によって患者さんの薬物療法の改善（副作用の防止など）につながったと感じたりする時はとてもやりがいがあります。 静岡市内で一番大きい病院であり幅広い業務に携わることができます。私は、化学療法に関する資格を取得したいと学生の頃から思っており、資格取得者が多い・研修指定施設であったためこの病院を選びました。
所属長からの一言	地方独立行政法人静岡県立病院機構には、県立総合病院、県立こころの医療センター、県立こども病院の３病院があります。高度・専門・特殊医療や救急・急性期医療等の分野において第一級の病院であること、地域医療の中心的機能を果たすことを使命とし、静岡県の政策医療を担い、効率的、効果的な病院運営に取り組んできました。さらに、県内勤務医が働きながら研究できるよう県立総合病院に臨床研究を推進する「リサーチサポートセンター」を備えた先端医学棟を開設するなど、教育研究環境を整備しています。 また、多くの認定薬剤師や専門薬剤師が幅広い分野で活躍しています。医師や看護師と共に、医療チームの一員として活躍いただける熱意のある薬剤師を求めています。日本病院薬剤師会　がん薬物療法認定薬剤師研修施設、日本医療薬学会　がん専門・医療薬学専門・薬物療法専門研修施設、地域薬学ケアネットワーク研修施設、日本緩和医療薬学会　緩和医療専門薬剤師研修施設、地域緩和ケアネットワーク研修施設として地域の病院や保険薬局の薬剤師研修生の受け入れも行っています。 新人教育としては、新人教育プログラムにより2年間の新人研修期間を設け、人材育成にも力を入れています。 医療チームの一員として輝く薬剤師を、ともに目指しましょう！

所在地	施設名		作成年度
静岡市	フリガナ	チホウドクリツギョウセイホウジン　シズオカシリツシズオカビョウイン	2026
	法人名	地方独立行政法人　静岡市立静岡病院	
	URL	https://www.shizuokahospital.jp/	

病院の概要				
経営主体	市町村立病院（地方独立行政法人）	施設機能分類	・急性期病院A一般入院料 ・地域がん診療連携拠点病院　・災害拠点病院 ・地域医療支援病院　・紹介受診重点医療機関　等	
病床数	506床	診療科数	31科	
主な診療科	内科、腎臓内科、内分泌・代謝内科、血液内科、脳神経内科、呼吸器内科、消化器内科、循環器内科、緩和ケア内科、小児科、精神科、外科、消化器外科、整形外科、形成外科、脳神経外科、呼吸器外科、心臓血管外科、皮膚科、泌尿器科、産婦人科、眼科、耳鼻咽喉科、頭頸部外科、リハビリテーション科、放射線診断科、放射線治療科、麻酔科、救急科、歯科口腔外科及び病理診断科			
病院の特色	静岡市立静岡病院は、静岡市の基幹病院として高度急性期医療・救急医療を担い、地域医療の中核的な役割を果たしています。充実した診療科・センターを備え、幅広い症例に対応するとともに、地域の医療機関との連携を推進し、切れ目のない医療を提供します。また、教育・研修体制の充実や専門性の向上を支援する環境づくりに努めるとともに、多職種が互いの専門性を尊重しながら連携し、質の高いチーム医療を実践しています。地域住民から信頼され、安心・安全な医療を提供し続ける病院として、職員一人ひとりが誇りとやりがいを持って活躍しています。			
アクセス	JR静岡駅から　徒歩約15分（バス約7分） 静岡鉄道新静岡駅（セノバ）から　徒歩約10分			

薬剤部門の概要	薬剤部門の概要			
薬剤師数	40人			
業務内容・特色	当院の薬剤部門は、24時間・365日体制で急性期医療やがん診療を支えています。全病棟および手術室への薬剤師配置、入退院支援センターでの事前面談を通じ、入院前から手術、退院後まで継続的な安全管理を徹底。抗がん剤調製では自動監査システムや閉鎖式接続器具（CSTD）を用いて土日も調製を行うほか、外来診察前面談での副作用評価と処方提案にも注力しています。また、13の多職種チーム医療に参画。最新の調剤支援システムや自動払出装置の活用により業務の標準化と効率化を図り、スタッフのワークライフバランスにも配慮しています。			
病院実務実習の受入れの有無	有り			
見学・インターンシップ等の連絡先	人事課　人事係　電話：054－253－3125（内線3109） 見学は、当院ホームページ　採用情報「病院見学お申込フォーム」よりお申込みください。			
勤務体系	原則として、月曜から金曜までの午前8時30分から午後5時15分まで ※勤務シフトによっては月1～2回の休日勤務（振替休あり）があります。 また月に1～2回の夜間（16時～翌9時30分）の勤務があります。			
給与体系	初任給279，292円（地域手当・病院勤務手当等含む） 地方独立行政法人職員として採用し、初任給並びに地域手当・病院勤務手当・通勤手当・住居手当・ 扶養手当・　期末手当・勤勉手当等については、当院の規定による額が支給されます。			
採用に関する情報				
薬剤師募集実績（前年度）	令和7年度採用試験　薬剤師　若干名　募集 試験日時：令和7年4月26日（土）　選考内容：専門試験、適性検査、面接 平成7年4月2日以降に生まれた者で、次のいずれかに該当する者【採用時年齢30歳以下】 （1）令和8年3月31日までに行われる国家試験により、当該免許を取得する見込みの者　（2）当該免許を有す者			
奨学金制度の有無（概要）	無し			
奨学金返還支援制度の有無（概要）	無し			
先輩・若手薬剤師からの一言	先輩方が丁寧にサポートしてくれているので、安心して一歩ずつ成長できます。多職種とのチーム医療を間近で学びながら、毎日やりがいを感じています。温かく迎えてくれる職場で、ぜひ一緒に一歩を踏み出しましょう！			
所属長からの一言	確かな業務標準化を土台に、DXで効率化を進め、より患者さんに寄り添う医療を目指しています。生まれた時間を活かして現場で提案できる薬剤師へ。仲間と高め合い、自分らしく輝ける職場で皆さんを待っています。			

『静岡市立静岡病院　薬剤科』の特徴、まとめました☆彡

24時間・365日体制で急性期医療・がん診療を支える薬剤師チーム

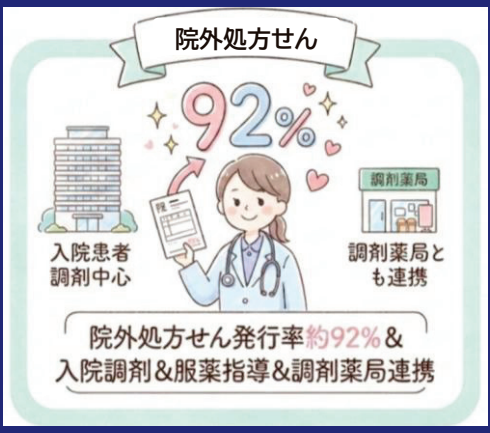

- 資格をとる際にサポート体制あり
  （勤務調整、費用補助）
- 薬剤科の男女比は（6：7）
  女性がやや多い職場です
- 勤務ローテーションにより
  土日・祝日勤務（月1回程度）
  夜間勤務（月1～2回）あり
  その分、休日が確保されます
  （左図：金曜夜勤の例）

・聞きたい事があれば、当院Hpまで☆

所在地	施設名		作成年度
静岡市	フリガナ	シズオカセキジュウジビョウイン	2026
	法人名	静岡赤十字病院	
	URL	https://www.shizuoka-med.jrc.or.jp/	

病院の概要				
経営主体	日本赤十字社	施設機能分類	地域医療支援病院、、災害拠点病院 第三次救命救急センター	
病床数	411床	診療科数	30診療科	
主な診療科	内科・血液内科・糖尿病 代謝内科・リウマチ科・精神科・脳神経内科・呼吸器内科・呼吸器外科・消化器内科・循環器内科・心臓血管外科・小児科・外科・乳腺外科・消化器外科・整形外科・形成外科・皮膚科・脳神経外科・泌尿器科・産婦人科・眼科・耳鼻咽喉科・頭頸部外科・歯科口腔外科・麻酔科・放射線科・救急科・リハビリテーション科・病理診断科			
病院の特色	静岡赤十字病院は「地域医療支援病院」の指定を受けた急性期病院として、地域の医療機関から紹介をされた患者さんや、救急搬送された患者さんに対して専門的な治療を行い、症状が安定したらかかりつけ医での治療、リハビリ病院への転院、在宅での療養などにつなげる役割を果たします。 また、災害救護活動は赤十字の重要な使命であり、地震や台風などの大規模災害の発生時には、全国の赤十字病院から救護班を被災地に緊急派遣するなど迅速な救護活動を展開できる体制を整えています。			
アクセス	JR静岡駅（北口）から徒歩 約15分、バス 約5分			

薬剤部門の概要	薬剤部門の概要			
薬剤師数	32名			
業務内容・特色	業務内容 ①調剤業務　②薬品管理業務　③注射薬調剤業務　④注射薬無菌混注業務　⑤病棟薬剤業務　⑥DI業務　⑦治験業務　⑧医療安全管理業務　⑨チーム医療（がん、ICT、AST、NST、緩和ケア、周術期、褥創等） 特色 チーム医療に積極的に参加しています。対物業務から対人業務へシフトしており、患者さんや他職種との距離が近い職場です。			
病院実務実習の受入れの有無	有			
見学・インターンシップ等の連絡先	静岡赤十字病院　人事労務課 人事係（内線3497）または 薬剤部 森（内線8003） TEL：054-254-4311（平日9：00-16：00） E-mail：morih@shizuoka-med.jrc.or.jp			
勤務体系	①8:30～17:00（通常帯） ②8:00～16:30（早出帯） ※当直、休日出勤あり			
給与体系	日本赤十字社給与規定による基本給（俸給、地域手当） ※6年制大卒基本給：282,480円（経験者は職歴換算有） ※期末勤勉手当：年間4.17ヶ月（令和6年度実績）			

採用に関する情報	
薬剤師募集実績（前年度）	令和8年度採用試験 薬剤師若干名募集　試験日：令和7年5月9日（金）　選考方法：面接試験・専門試験・適性検査　応募資格：薬剤師有資格者又は令和8年3月国家資格取得見込者
奨学金制度の有無（概要）	無
奨学金返還支援制度の有無（概要）	無
先輩・若手薬剤師からの一言	1年目に全病棟の業務を経験しながら学ぶことができる体制が整っており、気軽に相談できる環境です。また、薬剤師の治療提案が治療に反映されることは多々あり、やりがいはとても大きいです。
所属長からの一言	スタッフの希望や成長をできるだけ支援したいと思っています。 気軽に見学に来てみて下さい。

所在地	施設名		作成年度
静岡市	フリガナ	コクリツビョウインキコウ　シズオカテンカン・シンケイイリョウセンター	2026
	法人名	国立病院機構　静岡てんかん・神経医療センター	
	URL	https://shizuokamind.hosp.go.jp/	

病院の概要				
経営主体	国立病院機構	施設機能分類	一般病院	
病床数	406床	診療科数	9診療科	
主な診療科	内科・精神科・脳神経内科・小児科・脳神経外科・リハビリテーション科、放射線科、麻酔科・(歯科)			
病院の特色	静岡市の中心部から6kmに位置します。てんかん（外科的治療含）・神経難病・認知症・重症心身障害に特化した専門病院で、多くの職種が連携して包括的医療を提供しています。 てんかん治療では、日本の最先端の医療を行っており、てんかんの診断・治療方針の決定のために全国から患者様が来院されます。海外からの入院も受け入れています。 教育研修として毎年院外の各職種を対象としたセミナーを行っています。			
アクセス	JR静岡駅前、北口バスターミナル5番よりしずてつジャストラインにて、こども病院線「67こども病院・静岡神経医療センター」行に乗車、終点の"静岡神経医療センター"で下車。全所要時間は約30分。片道料金は大人450円、小児230円（交通系ICカード使用可）			

薬剤部門の概要	薬剤部門の概要			
薬剤師数	8人			
業務内容・特色	調剤業務、病棟での薬剤管理指導業務をはじめ、医薬品の購入、品質管理、有効性・安全性情報の収集・提供、無菌製剤の調製など、患者さんの治療に対し一貫して薬剤師の観点から支えています。医薬品を薬物動態学、薬力学などの専門的知識を活用し科学的に分析し、最も適切な薬物療法が行われるよう、他の医療スタッフとともに、より質の高い安全・安心・納得の医療を提供できるよう努めています。また、治験管理室事務局の統括役として活動しています。			
病院実務実習の受入れの有無	薬学部生の実務実習施設として定期的に実習生を受け入れ、大学側との連携を図りつつ未来の薬剤師の育成を行っています。			
見学・インターンシップ等の連絡先	054-245-5446			
勤務体系	週38時間45分勤務（原則として4週8休）有給休暇、特別休暇あり			
給与体系	初任給 大学卒（６年）235,500円程度・諸手当 業績手当（賞与部分年間4.20月分程度） 住居手当（借家は月額最高27,000円支給） 通勤手当（月額150,000円まで全額支給）その他諸規定に基づき手当支給			

採用に関する情報	
薬剤師募集実績（前年度）	令和7年度薬剤師募集（東海北陸グループ）採用実績14名　応募資格　薬剤師免許所有者または薬剤師免許取得見込みの者　一次選考　令和6年４月中旬　二次選考　令和6年４月下旬～
奨学金制度の有無（概要）	無
奨学金返還支援制度の有無（概要）	有　奨学金を利用して薬剤師を目指している方を対象に、最大600万円まで奨学金返還を支援する制度です。NHO東海北陸グループ病院で常勤薬剤師として勤務すると、毎月の奨学金返還額と同額（上限月5万円）を貸与。さらに、1年間の勤務ごとに1年分の返還債務が免除されます。
先輩・若手薬剤師からの一言	病棟業務に力をいれています。調剤業務は最小限の人数で実施することで病棟で患者さんや他の医療スタッフとの関わる時間を多く持てます。残業も月平均1時間と少なく、しっかりとプライベート時間を作ることができます。
所属長からの一言	薬剤部では調剤機器やバーコードを活用して薬剤の取り間違いや充填間違いを防ぐ仕組みを取り入れており、新人あるいは他施設から入職の薬剤師でも安全に業務を行える環境です。

所在地	施設名		作成年度
静岡市	フリガナ	チホウドクリツギョウセイホウジンシズオカケンリツビョウインキコウ	2026
	法人名	地方独立行政法人静岡県立病院機構	
	URL	https://www.shizuoka-pho.jp	

病院の概要			
経営主体	地方独立行政法人	施設機能分類	【総　合】地域医療支援病院 【こころ】精神病院 【こども】地域医療支援病院
病床数	【総　合】718床 【こころ】274床 【こども】279床	診療科数	【総　合】31科 【こころ】　4科 【こども】30科
主な診療科	【総　合】救急、外科、内科、その他の専門分野（皮膚科、眼科、歯科口腔外科、リハビリテーション科 等） 【こころ】精神科、内科、外科、歯科 【こども】救急総合診療・地域医療部、内科系診療部、外科系診療部、周産期母子医療、こころの診療部、診療センター		
病院の特色	【総　合】３大疾患を中心に「最先端・最高品質の急性期医療」を提供 【こころ】日本トップレベルの「精神科救急・急性期医療」を提供 【こども】身体からこころまで、出生前から思春期まで切れ目ない日本一の「小児専門医療」を提供		
アクセス	【総　合】JR静岡駅前よりバスで約25分、JR静岡駅から車で約20分 【こころ】JR静岡駅前よりバスで約30分、JR静岡駅から車で約15分 【こども】JR静岡駅前よりバスで約30分、JR静岡駅から車で約20分		

薬剤部門の概要	薬剤部門の概要			
薬剤師数	【総　合】55人 【こころ】　4人 【こども】17人			
業務内容･特色	【総　合】医薬品情報管理、処方せん調剤、抗がん剤無菌調製・患者指導、製剤、薬剤師外来、手術室における全薬剤の適正管理、患者指導、治験・臨床研究、チーム医療の推進 【こころ】入院調剤、注射調剤、病棟薬剤業務、医薬品管理、医薬品情報管理、外来薬剤指導業務、チーム医療の推進、特定薬剤の管理 【こども】調剤、注射薬調剤、中心静脈栄養（TPN）の調製、抗悪性腫瘍剤の調製、院内製剤、薬剤管理指導、チーム医療の推進、医薬品情報管理、在宅療法を行う患者の支援			
病院実務実習の受入れの有無	静岡県立大学生のみ			
見学･インターンシップ等の連絡先	1日おしごと体験（令和9年1月20日（水）21日（木））を開催します。 ３病院のホームページにて申込みを受け付けています。 また、病院見学は随時受け付けています。			
勤務体系	週38時間45分（1日7時間45分） 土日出勤、夜勤あり（代休あり） 年次有給休暇　年間20日（最大20日繰越可）、夏季休暇　年5日（通年取得可）			
給与体系	【大学６卒勤務経験なしの場合】 基本給 約31.4万円 時間外勤務手当、扶養手当、通勤手当、住居手当等の諸手当についてはそれぞれの条件に応じて支給されます。			

採用に関する情報	
薬剤師募集実績（前年度）	令和７年度採用試験　薬剤師11名募集　１次試験日時 4月13日（日）　２次試験日時 5月14日（水） 選考内容：１次試験 専門試験、２次試験 個人面接 一般区分：平成２年４月２日以降に生まれた人、薬剤師の免許を有する人、又は取得見込みの人 経験区分：昭和41年４月２日から平成２年４月１日までの間に生まれた人、薬剤師の免許を有する人、薬剤師としての勤務経験がある人
奨学金制度の有無（概要）	なし
奨学金返還支援制度の有無（概要）	なし

先輩･若手薬剤師からの一言	7月までは調剤室、注射室で研修を行い、その後、土日の日直、当直を行うようになりました。 9月から抗がん剤調製、レジメン鑑査の研修（2ヶ月）、入院前問診の研修（1ヶ月）、オペ室業務の研修（1ヶ月）を実施し、それぞれ順次研修終了となり、以降業務として継続しています。2年目からは病棟研修を行っています。 処方内容に関する医師への提案や患者さんに薬の説明をして「今まで分からず飲んでいたけど説明を聞いてよくわかった」と言われたり、自身の介入によって患者さんの薬物療法の改善（副作用の防止など）につながったと感じたりする時はとてもやりがいがあります。 静岡市内で一番大きい病院であり幅広い業務に携わることができます。私は、化学療法に関する資格を取得したいと学生の頃から思っており、資格取得者が多い・研修指定施設であったためこの病院を選びました。
所属長からの一言	地方独立行政法人静岡県立病院機構には、県立総合病院、県立こころの医療センター、県立こども病院の３病院があります。高度・専門・特殊医療や救急・急性期医療等の分野において第一級の病院であること、地域医療の中心的機能を果たすことを使命とし、静岡県の政策医療を担い、効率的、効果的な病院運営に取り組んできました。さらに、県内勤務医が働きながら研究できるよう県立総合病院に臨床研究を推進する「リサーチサポートセンター」を備えた先端医学棟を開設するなど、教育研究環境を整備しています。 また、多くの認定薬剤師や専門薬剤師が幅広い分野で活躍しています。医師や看護師と共に、医療チームの一員として活躍いただける熱意のある薬剤師を求めています。日本病院薬剤師会　がん薬物療法認定薬剤師研修施設、日本医療薬学会　がん専門・医療薬学専門・薬物療法専門研修施設、地域薬学ケアネットワーク研修施設、日本緩和医療薬学会　緩和医療専門薬剤師研修施設、地域緩和ケアネットワーク研修施設として地域の病院や保険薬局の薬剤師研修生の受け入れも行っています。 新人教育としては、新人教育プログラムにより2年間の新人研修期間を設け、人材育成にも力を入れています。 医療チームの一員として輝く薬剤師を、ともに目指しましょう！

所在地	施設名		作成年度
静岡市	フリガナ	ｲﾘｮｳﾎｳｼﾞﾝｼｬﾀﾞﾝﾘﾗ　ﾐｿﾞｸﾞﾁﾋﾞｮｳｲﾝ	2026
	法人名	医療法人社団リラ　溝口病院	
	URL	https://www.lyremizoguchi.com	

病院の概要				
経営主体	医療法人社団リラ	施設機能分類		
病床数	236床	診療科数	2診療科	
主な診療科	精神科、神経科			
病院の特色	溝口病院は精神科の病院として外来、入院共に受け入れております。また、認知症疾患医療センターとして、もの忘れ外来を受けています。急性期だけでなく、訪問看護や就業支援、デイケアなど、患者様が社会復帰できるまでのサポートも行っています。			
アクセス	静鉄長沼駅　下車すぐ JR東静岡駅　下車すぐ			

薬剤部門の概要	薬剤部門の概要			
薬剤師数	4人		調剤補助	1人
業務内容・特色	当院は最寄り駅から下車、徒歩すぐの好立地にあり、無料駐車場完備の為、徒歩、電車、車　何れの方法でも通勤に便利です。くるみん等の取得をしており、子育て世代の職員も多数働いています。精神科のイメージを覆すお洒落な外観、ホテルの様なロビー、明るい病棟です。主な業務は、入院患者への調剤、監査、院外薬の鑑別です。ブランクがある方、未経験の方も働きやすい職場です。			
病院実務実習の受入れの有無	無			
見学・インターンシップ等の連絡先	pharmacy@lyremizoguchi.com			
勤務体系	平日　8時30分～17時15分（休憩60分）　/土日、祝日、勤務無し　/当直無し			
給与体系	初任給　248,000円　/　職務手当　10,000円　/　その他　諸手当　支給あり			
薬剤師募集実績（前年度）	若干名			
奨学金制度の有無（概要）	無			
奨学金返還支援制度の有無（概要）	無			
先輩・若手薬剤師からの一言	和気あいあいと働いています。コミュニケーションの取りやすい明るい職場です。			
所属長からの一言	全員が様々な業務に携わる事ができる、全員参加型の職場です。子育て中の方、これから将来の変化がある年代の方も働きやすいと思います。見学ご希望の方は随時受け付けておりますので、お気軽にご相談下さい。是非一緒に働きましょう。			

所在地	施設名		作成年度
静岡市	フリガナ	シャカイフクシホウジンオンシザイダンサイセイカイシブシズオカケンサイセイカイ シズオカサイセイカイソウゴウビョウイン	2026
	法人名	社会福祉法人恩賜財団済生会支部静岡県済生会 静岡済生会総合病院	
	URL	https://shizuoka-saiseikai.jp/	

病院の概要				
経営主体	静岡県済生会	施設機能分類	急性期病院	
病床数	511床	診療科数	34診療科	
主な診療科	総合診療科、精神科、呼吸器内科、腎臓内科、小児科、外科、形成外科、泌尿器科、、循環器内科、不整脈科、眼科、放射線科、耳鼻咽喉科、麻酔科、内分泌代謝科、脳神経内科、消化器内科・肝胆膵内科、血液内科、整形外科、脳神経外科、心臓血管外科、呼吸器外科、皮膚科、産婦人科、歯科・歯科口腔外科、緩和医療科、救命救急科、病理診断科　等			
病院の特色	済生会は全国40都道府県に83病院を含む400余の施設を展開する日本最大の社会福祉法人であり、「施薬救療の精神」という理念のもと、無料低額診療や生活困窮者支援（なでしこプラン）事業を積極的に行っています。 静岡済生会総合病院は静岡市駿河区に位置する、静岡県済生会が運営する総合病院です。法人の理念である「医療と福祉を切れ目なく提供し、誰も取り残さない」「地域共生社会」や「ソーシャルインクルージョン」を重視し、地域の住民、高齢者、子ども、外国人など多様な人を支える取り組みを行っています。また、病院全体としても職員育成に力を入れており、研修や新人教育の体制の仕組みが整っています。			
アクセス	○JR静岡駅南口、バスターミナル（21番）より「みなみ線（曲金経由）」に乗車、「済生会病院正面」にて下車　（所要時間：10分）　○JR静岡駅北口、バスターミナル（8番）より　「美和大谷線（静大または東大谷方面）」に乗車、「済生会病院前」にて下車 もしくは「小鹿線」に乗車、「済生会病院正面」にて下車　（所要時間：10分）			

薬剤部門の概要	薬剤部門の概要			
薬剤師数	36人			
業務内容・特色	薬剤部には現在薬剤師36名、事務員・調剤補助者9名が所属し、調剤業務はもちろん、病棟での薬剤指導や医薬品管理に取り組んでいます。また、検査や手術が安全に行われるように、入院前の日常生活での薬剤使用状況を把握する「入院前サポート業務」や、通院でがん治療を行う患者さんやご家族への薬剤説明、副作用確認、支持療法の提案等、外来患者さんと関わりも増えています。 20～30代が半数を占めるフレッシュな環境、男女比ほぼ1：1で性別を問わず責任ある立場として業務にあたっています。産休・育休制度や時短勤務制度を活用したママ・パパ薬剤師も多く活躍中です。			
病院実務実習の受入れの有無	有			
見学・インターンシップ等の連絡先	当院「病院見学フォーム」より随時受付 URL ： https://shizuoka-saiseikai.jp/recruiting/application_form/			
勤務体系	日勤　8時30分～17時15分（休憩60分）　※早番、遅番あり 夜勤　16時15分～翌8時45分 休日勤務あり			
給与体系	■月給293,670円【基本給225,500円（大卒6年制）＋諸手当68,170円※新卒初任給】 諸手当…施設勤務手当、地域手当、調整手当、特殊勤務手当、処遇改善手当、薬剤師確保手当（※該当者には入職後最大20年間支給。）、衛生研究手当　等 ■住居手当：上限30,000円/月　※条件により支給　■通勤手当：上限30,000円/月　※条件により支給 ■昇給：年1回　■賞与：年2回　※初年は冬期のみ支給			

採用に関する情報	
薬剤師募集実績（前年度）	令和7年度採用試験　薬剤師2～3名募集　1次試験：令和7年4月18日（金）　2次試験：令和7年7月30日（水）　選考試験：専門試験、小論文、個人面接 薬剤師免許を持っているか、令和8年度（2026年度）当初までに取得見込みの方
奨学金制度の有無（概要）	有 貸与金額：最大10万円/月×最長2年間　対象：6年制薬学部5・6年生 選考方法：面接・書類審査
奨学金返還支援制度の有無（概要）	無
先輩・若手薬剤師からの一言	メンター制度があり、日々の業務で生じた小さな疑問も先輩に気軽に相談できるため、安心して業務に取り組むことができます。また、充実した教育プログラムや多職種合同研修を通して、知識や技術だけでなく、他職種との連携も学ぶことができます。温かいサポートの中で経験を積み重ねながら薬剤師として成長できる環境です。（2年目薬剤師より）
所属長からの一言	当院薬剤部員は、One for All,All for One の精神を持っており、チーム力には自信があります。そして教育プログラムも充実しており、1年目から幅広く多くの経験を積むことができます。熱い心で共に地域の命を繋いで行こう！！（^o^)/

所在地	施設名		作成年度
静岡県島田市野田1200-5	フリガナ	ｼﾏﾀﾞｼﾘﾂｿｳｺﾞｳｲﾘｮｳｾﾝﾀｰ	2026
	法人名	島田市立総合医療センター	
	URL	https://www.shimada-hp.shizuoka.jp/	

病院の概要			
経営主体	市町村立病院	施設機能分類	地域医療支援病院
病床数	445床（一般435床、結核4床、感染症6床）	診療科数	35科目
主な診療科	内科、呼吸器内科、消化器内科、循環器内科、腎臓内科、神経内科、糖心療内科、漢方内科、緩和ケア内科、外科(消化器外科・乳腺外科)、呼吸器外科、脳神経外科、整形外科、形成外科、精神科、血液内科、小児科、皮膚科、泌尿器科、産婦人科、眼科、耳鼻いんこう科、リハビリテーション科、放射線診断科、放射線治療科、病理診断科、臨床検査科、救急科、麻酔科、歯科口腔外科		
病院の特色	当院は、大井川の穏やかな流れに寄り添う島田市の郊外に位置し、地域の急性期医療を担う公立病院です。急性期病院Aの基準を満たし、島田市・金谷地区・川根地区を中心に、広域にわたる地域住民の健康を支えています。 令和5年に新病院としてグランドオープンし、現在も新しく清潔な環境を保ちながら、最新の医療設備を備えています。屋上にはヘリポートを設置し、救急外来・手術室・HCUへは専用エレベーターで直結。救急外来と最新機器が近接することで、救急患者の到着から治療開始までの時間を最短化する動線を確保しています。 「断らない救急」を合言葉に、24時間365日、地域の命を守る医療体制を整備。救急疾患への迅速かつ確実な対応を重視し、地域の安心と安全を支える急性期医療の拠点として機能しています。		
アクセス	島田市駅より徒歩30分　車で10分		

薬剤部門の概要	薬剤部門の概要			
薬剤師数	27名			
業務内容・特色	薬剤部は薬剤師27名と薬局補助員7名で運営しています。薬局内の業務内容は、外来・入院処方箋や注射箋調剤を行う中央業務と、入院患者さんの持参薬管理や服薬指導・退院指導を行う病棟業務、そしてがん化学療法のレジメン管理や抗がん剤の調整など専門業務まで多岐に渡します。近年は薬物療法は高度化・複雑化が進み薬剤師の専門性が求められています。 院内のチーム医療に参加し、感染AST・ICT、緩和医療、NST、糖尿病、骨粗鬆症、最近では心不全や身体拘束最小化のチームに参加しています。薬剤師の専門性を活かし、活躍の場が広がっています。 新病院より注射アンプルピッカーを導入し、その後錠剤判別のｼﾞｰﾆｰ（TOSHO）を導入しています。 新人教育については毎年育成プログラムを見直しながら教育担当を中心に薬剤部全体でサポートしています。			
病院実務実習の受入れの有無	学生実習は受け入れています。			
見学・インターンシップ等の連絡先	yaku@shimada-gmc.jp			
勤務体系	平日　8時30分～17時15分 夜勤　17時15分～翌日8時30分 土日曜日・祝日　日直・宿直勤務あり			
給与体系	初任給6年生卒265600円 島田市職員（地方公務員）として採用。各手当として、特殊勤務手当・地域手当・扶養手当・通勤手当・住居手当・時間外手当・期末手当は当院の規定にて支給されます。			

採用に関する情報	
薬剤師募集実績（前年度）	薬剤師若干名の募集をしています。前年度は1名採用。年度の新規採用および中途採用も行っています。
奨学金制度の有無（概要）	奨学金制度あり。ホームページより確認できます。
奨学金返還支援制度の有無（概要）	奨学金制度あり。ホームページより確認できます。
先輩・若手薬剤師からの一言	先輩薬剤師に相談しやすく、スタッフ同士の仲も良い、安心して成長でキる温かい職場です。また修学資金貸与制度を設け、薬剤師を目指す学生さんをサポートしてます。
所属長からの一言	地域医療を支える病院の薬剤師として、いつでも患者ファーストの気持ちで医療に貢献したいと考えています。 薬局内は、働きやすい環境を作るように努めています。薬局内を見学して、雰囲気や環境を実際に来てみてください。

島田市立総合医療センター

TOSHO

所在地	施設名		作成年度
焼津市	フリガナ	シャカイイリョウホウジンスンコウカイコミュニティーホスピタルコウガビョウイン	2026
	法人名	社会医療法人駿甲会コミュニティーホスピタル甲賀病院	
	URL	https://www.sunkohkai.or.jp/	

病院の概要				
経営主体	社会医療法人駿甲会	施設機能分類	包括期	
病床数	349床 （地域包括医療病床249床 回復期リハビリテーション病床100床）	診療科数	30診療科	
主な診療科	内科、消化器内科、循環器内科、血液内科、呼吸器内科、腎臓内科、糖尿病内科、ペインクリニック内科、脳神経内科、腫瘍内科、外科、消化器外科、大腸・肛門外科、脳神経外科、呼吸器外科、乳腺外科、整形外科、リウマチ科、泌尿器科、形成外科、血管外科、救急科、精神科、皮膚科、眼科、耳鼻咽喉科、放射線科、麻酔科、リハビリテーション科、病理診断科			
病院の特色	急性期～回復期と幅広い病棟機能を保持しており、予防医療～急性期～回復期まで、幅広い疾患に対応しています。駿甲会グループで20 施設程保有をしており、静岡県南西部の医療を幅広い形で支えています。 病院救急車新規導入・救命救急士の拡充など、急性期にも強い体制を整えています。 その上で、医療従事者の働きやすさにも配慮して、託児所や学童所など、様々な福利厚生や働きやすい環境が用意されています。 教育研究プログラムも用意されているので、地域医療の一員として成長できる環境があります。			
アクセス	JR焼津駅より 焼津循環線バス乗車11分、「大覚寺」下車、徒歩1分			

薬剤部門の概要	薬剤部門の概要			
薬剤師数	15人			
業務内容・特色	薬剤科は、電子カルテや部門システム等を活用したり、病棟活動・チーム医療活動に参画したりして、薬物療法の適正化・患者さんのアドヒアランス向上に貢献しています。また、抗がん剤レジメン管理システム、GS-1コードを活用したピッキングサポートシステムを導入する等、薬物療法の安全性・確実性向上等を目的としたシステム化を進めています。その他、薬の適正使用等に関する法人内職員や患者・地域住民向けの研修会・講演会を開催したり、病院実務実習や職場体験等を受け入れたりする等の啓発・教育活動にも取り組んでいます。学会や研修会等への参加や専門・認定薬剤師の資格取得を奨励し、学んだ事を相互に伝達する機会を作る等、「共に学び、共に育ち、互いに助け合いながら勤務できる」職場作りを推進しています。			
病院実務実習の受入れの有無	有			
見学・インターンシップ等の連絡先	医療技術部　部長　渡邉　学 E-mail; watanabe-m@sunkohkai.or.jp Tel;　054－631－7214（直通）　054－628－5500（代表）			
勤務体系	平日8時30分～17時30分（休憩60分） 平日早番8時00分～17時00分　平日遅番10時30分～19時30分 土曜日8時30分～12時30分　夜間オンコール体制　休日勤務あり			
給与体系	初任給311,500円（大学6卒）			

採用に関する情報	
薬剤師募集実績（前年度）	新卒1名、既卒1名
奨学金制度の有無（概要）	有（募集停止中）　詳細はお問い合わせください。
奨学金返還支援制度の有無（概要）	有（募集停止中）　詳細はお問い合わせください。
先輩・若手薬剤師からの一言	医師や看護師から「薬剤師さん、どう思う？」と頼りにされる瞬間や、自分の提案で患者さんの治療が良くなったとき、この病院を選んで本当に良かったと感じます。頼もしい先輩たちと一緒に、理想の薬剤師を目指しませんか？
所属長からの一言	病院薬剤師の仕事は、調剤室にこもることではありません。当院では、病棟に出向き、多職種と対話しながら薬物療法の最適化をリードする「臨床薬剤師」として活躍できるフィールドが広がっています。 新人のうちは「233項目の業務到達度チェック表」と先輩による手厚い指導で、知識を確実に「臨床の力」へ変えていきます。 あなたの一歩を、科全体でバックアップします。ぜひ一度、当院の雰囲気を肌で感じに来てください！

所在地	施設名		作成年度
磐田市	フリガナ		2026
	法人名	すずかけヘルスケアホスピタル	
	URL	https://www.suzukake.or.jp/	

病院の概要				
経営主体	弘遠会	施設機能分類	回復期リハビリテーション・医療療養	
病床数	160床	診療科数	5診療科	
主な診療科	内科、脳神経外科、整形外科、リウマチ科、リハビリテーション科			
病院の特色	すずかけグループの理念である「人にやさしい医療・介護サービス」のもと、専任チームによる年中無休（365日）のリハビリ環境を整え、早期の在宅復帰をサポートしています。160床のうち、回復期リハビリテーション病棟が106床、医療療養病床が54床を占めています。自宅に戻った後の生活を見据え、住居の改修提案まで踏み込んだトータルな支援を行います。当院は日本医療機能評価機構の病院機能評価（3rdG：Ver.3.0）の認定病院です。			
アクセス	「岡田郵便局」バス停で下車。岡田郵便局の交差点を東に徒歩約400m			

薬剤部門の概要				
薬剤師数	5人			
業務内容・特色	当院の入院患者は急性期病院からの転院が多くを占めています。当院の回復期リハビリテーション病棟では在宅復帰率86.7%という高い実績を有し、患者さん一人ひとりの在宅復帰を多職種で支援しています。病棟では、看護師、療法士、栄養士、医療ソーシャルワーカーなど多職種が密接に連携し、患者中心とした情報共有とチーム医療を実践しています。薬剤師も病棟カンファレンスや患者指導に積極的に参加し、専門性を発揮できる環境です。退院後も患者さんが安心して在宅生活を送れるよう、適切な薬剤管理に向けた支援を行っています。調剤業務だけでなく病棟業務にも幅広く携わることができるため、薬剤師としての知識や経験をバランスよく深めることができます。			
病院実務実習の受入れの有無	無			
見学・インターンシップ等の連絡先	すずかけヘルスケアホスピタル　事務課　職員採用担当者			
勤務体系	平日　8時30分～17時30分（休憩60分）　土・日・祝日休み			
給与体系	1）基本給　251,000円～ 2）諸手当　退職前払金、休日手当、通勤手当（上限24,000円まで）扶養手当・住宅手当（条件該当者）			

採用に関する情報	
薬剤師募集実績	令和8年度　薬剤師募集若干名　　書類選考、適性検査、面接
奨学金制度の有無（概要）	無
奨学金返還支援制度の有無（概要）	無
先輩・若手薬剤師からの一言	話しやすい医師や頼りになる先輩薬剤師、親しみやすい他の職種の方たちとチーム医療に積極的に取り組むことができます。院内研修も充実しているので、幅広く医療の知識を得ることができます。
所属長からの一言	当院ホームページをぜひご覧ください。土日祝日休みなので、プライベートがしっかり確保できます。見学の希望は随時受付けておりますので、お気軽にご相談ください。

所在地	施設名		作成年度
磐田市	フリガナ	イワタシリツソウゴウビョウイン	2026
	法人名	磐田市立総合病院	
	URL	https://www.hospital.iwata.shizuoka.jp/	

病院の概要				
経営主体	磐田市	施設機能分類	地域医療支援病院	
病床数	500床	診療科数	34科	
主な診療科	内科、糖尿病・内分泌内科、腎臓内科、血液内科、呼吸器内科、消化器内科、肝臓内科、循環器内科、脳神経内科、リウマチ科、精神科、小児科、外科、消化器外科、血管外科、呼吸器外科、整形外科、形成外科、脳神経外科、乳腺外科、産婦人科、眼科、耳鼻咽喉科、泌尿器科、皮膚科、放射線診断科、放射線治療科、麻酔科、歯科口腔外科、病理診断科、救急科、緩和医療科、臨床検査科、リハビリテーション科			
病院の特色	磐田市立総合病院は、人口約17万人の磐田市にある中東遠地域を代表する高度急性期・地域の中核病院です。基本理念は「医療の原点は思いやり」、心豊かな患者サービスを提供し、地域の人々に信頼され親しまれています。地域医療支援病院、地域がん診療連携拠点病院、がんゲノム医療連携病院等の指定を受けており、24時間体制の救命救急センターや、地域周産期母子医療センターを設置しています。内視鏡手術支援ロボットや最新の医療機器を導入し、各科専門医による質の高い医療を提供しています。			
アクセス	JR「磐田駅」より ・バスをご利用の場合 「磐田市立病院行き」で約20分			

薬剤部門の概要	薬剤部門の概要			
薬剤師数	32名			
業務内容・特色	内服・外用・注射薬等の調剤、注射剤の無菌的な調製、院内製剤、抗がん剤のレジメン管理、医薬品の管理、医薬品情報業務、薬剤管理指導業務、実務実習指導、医療安全、治験管理業務など患者さんへ質の高い安心・安全な薬物治療に貢献しています。 感染制御、抗菌薬適正使用支援、がん化学療法、緩和、栄養サポート、周術期、褥瘡対策、認知症ケア、糖尿病教室、母親教室など多職種による「チーム医療」へも積極的に参画し、地域での継続的な医療の提供のために地域との連携も図っています。 最新の知識や技能の取得のために学会への参加や発表・認定資格の取得も奨励しています。薬剤師臨床研修の体制も整っています。 様々な年代の薬剤師がそれぞれの意見を積極的に交わし協力しながら、患者さんからも、スタッフからも信頼される魅力ある			
病院実務実習の受入れの有無	病院実務実習の2期3期各2名ずつ、毎年4名を受け入れています。			
見学・インターンシップ等の連絡先	ホームページの採用サイトの薬剤部見学から入力してください。 希望日の午後に見学できます。			
勤務体系	平日　8時15分～17時00分 休日、当直勤務あり			
給与体系	初任給265,600円 磐田市職員（地方公務員）として採用 地域手当、通勤手当、扶養手当、住居手当、特殊勤務手当、時間外手当等各種手当あり　賞与年2回			

採用に関する情報	
薬剤師募集実績（前年度）	令和8年度採用試験　薬剤師2名募集　試験日時：令和7年3月15日（土）　選考内容：SPI3、小論文、面接試験 令和2年4月2日以降に生まれた人で、薬剤師免許を持っているか、令和8年3月31日までに取得見込みの人
奨学金制度の有無（概要）	なし
奨学金返還支援制度の有無（概要）	なし
先輩・若手薬剤師からの一言	先輩方と密に連携して働く時間が長く、経験豊富な先輩方から日々新たな知識や技術を学ぶことができます。
所属長からの一言	磐田市立総合病院薬剤部は、病棟業務を中心に、多職種と連携しながら日々の医療に関わっています。がん医療や感染対策、緩和ケアなどのチーム医療に参加し、一人ひとりのペースを大切にしながら、臨床で考え行動できる薬剤師を目指せ、学んできた事を最大限に活かせる職場です。

所在地	施設名		作成年度
掛川市	フリガナ	チュウトウエンソウゴウイリョウセンター	2026
	法人名	中東遠総合医療センター	
	URL	https://www.chutoen-hp.shizuoka.jp/about/	

病院の概要			
経営主体	掛川市・袋井市病院企業団立病院	施設機能分類	地域医療支援病院
病床数	500床（一般病床496床、感染症病床4床）	診療科数	34診療科
主な診療科	総合内科、糖尿病・内分泌内科、腎臓内科、血液・腫瘍内科、脳神経内科、呼吸器内科、消化器内科、循環器内科、外科、消化器外科、血管外科、心臓血管外科、乳腺外科、小児外科、呼吸器外科、整形外科、リウマチ科、脳神経外科、小児科、産婦人科、泌尿器科、皮膚科・皮膚腫瘍科、眼科、耳鼻いんこう科、放射線診断科、腫瘍放射線科、麻酔科、リハビリテーション科、歯科口腔外科、精神科、病理診断科、臨床検査科、救急科、集中治療科		
病院の特色	中東遠総合医療センターは、地域医療支援病院の指定を受け、地域の急性期中核病院として活動しています。救命救急センター、心血管内治療センター、脳血管内治療センターなどを有し、3次救急医療機関として、24時間患者さまを受け入れています。また、地域がん診療拠点病院の指定も受け、質の高いがん治療（手術、化学療法、放射線治療）やがんリハビリテーション、緩和ケア体制などを整えています。手術支援ロボット「ダヴィンチ」や微小ながんを検査する「PET/CT」などの高度医療機器が整備されています。		
アクセス	車　：　東名掛川ICから車で5分 公共交通機関　：　掛川駅からバスで15分		

薬剤部門の概要	薬剤部門の概要			
薬剤師数	32人			
業務内容・特色	薬剤部の調剤業務では、最新の調剤機器、1包化監査システム、アンプルピッカーを整備し、業務の効率化を行っています。病棟業務では、全病棟に薬剤時を配置し、服薬指導等を通じて、最適で安全な薬物療法に貢献しています。多職種連携にも注力したおり、様々な医療チームに参画してます。ASTでは、毎日薬剤部でカンファレンスを行い、最適な抗菌薬治療に貢献しています。がん拠点病院として外来化学療法を積極的に行っています。毎月、地域の薬剤師会を含めたがん治療セミナーを開催しており、薬薬連携でシームレスな患者ケアを行っています。 また、当院は敷地内薬局があり、365日22時30分まで院外処方を受け付けています。当直薬剤師の負担軽減に寄与しています。			
病院実務実習の受入れの有無	有			
見学・インターンシップ等の連絡先	https://req.qubo.jp/chutoen-hp/form/pharmaceutical?_ga=			
勤務体系	平日　8時15分～17時（休憩1時間） 当直　8時15分～翌8時15分（翌日は振替休日） 休日、日当直勤務あり			
給与体系	身分：地方公務員、初任給：243,492円、賞与：年2回（6月、12月） 掛川市・袋井市病院企業団職員として採用し、初任給及び地域手当・扶養手当・住居手当・通勤手当・時間外勤務手当・期末手当・勤勉手当等の諸手当については、当企業団の規定による額が支給されます。			

採用に関する情報	
薬剤師募集実績（前年度）	令和7年度採用試験　4名　試験日時：令和7年5月9日（金）　選考内容：SOI3、作文、個人面接 昭和55年（1980年）4月2日以降に生まれた人で、薬剤師免許を持っているか、令和7年度（2025年度）当初までに取得見込みの人
奨学金制度の有無（概要）	無
奨学金返還支援制度の有無（概要）	無
先輩・若手薬剤師からの一言	先輩方がすごくやさしくて、気さくに接してくれるので、すごくありがたく感じています。教育面もすごく充実していて、わからないことや不安なことがあれば何でも丁寧に教えてくれますし、薬剤部オリジナルの新人教育テキストもすごく良いですね。
所属長からの一言	当院は20～30代が約67%を占める若手が多い施設です。病院見学では若手が自施設を自らの言葉で語りご案内します。また、教育こそが未来の活気ある薬剤部をつくるという考えのもと、実務実習や新人薬剤師教育を常に見直し、より良くしていくことに努めています。 若手が活躍しやすい当院に、是非一歩、足を踏み入れてみてください。

自動注射薬払出機

1包化監査システム

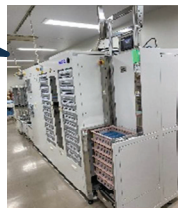

職場環境

✧現在32名の薬剤師が在籍しています。
・20代、30代の若い薬剤師が多く、活気のある職場です。
✧地方公務員で福利厚生も充実しています。
・有給休暇に加えリフレッシュ休暇や看護休暇等の制度があります。
・産前産後休暇、育児休暇、パパ育休と育児関係のサポートも充実しています。
✧スキルアップをバックアップ
・各種認定・専門薬剤師の資格取得の費用を助成しています。
・資格手当を導入しています。
✧敷地内薬局との連携が充実しています。
・365日22時30分まで院外処方対応しています。

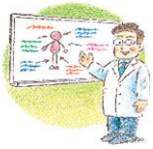

新人教育

✧新人テキストは、毎年新人も改定に加わり、新人目線で充実したわかり易い内容となっています。
・新たな業務は、まず頻回に行こなわれる新人研修会で説明を受け、その後先輩薬剤師について実践を何度か行い、独り立ちをしていきます。
・日直や当直も同様に実践を行い、日直は概ね3か月、当直は概ね6か月で独り立ちとなります。
・当直時には、困った時のバックアップの電話当番があり、薬剤部全体で新人を支えていきます。

がん診療連携拠点病院

✧当院はがん診療連携拠点病院として、がん薬物療法の適正な実施に力を入れています。
・外来・入院を問わず、抗がん薬の無菌調製、レジメン管理、副作用の評価・対策、服薬指導などを通じて、患者さんが安心して治療を継続できるよう支援しています。
・医師や看護師、栄養士、医療ソーシャルワーカーなど多職種と協働し、キャンサーボードや各種カンファレンスにも参加することで、患者さんにとって最適な治療方針の実現に貢献しています。

チーム医療

✧多くの医療チームに参画しています。
・感染対策、緩和ケア、糖尿病療養支援、褥瘡対策、認知症ケアなど、多様な医療チームの一員として専門性を発揮し、薬物療法の観点から医療の質向上に取り組んでいます。
ASTでは、毎日薬剤部でカンファを行い、抗菌薬の適正使用に貢献しています。
・病棟では、処方提案や副作用モニタリング、医薬品情報の提供を行い、医療スタッフとの密接な連携を通じて、安全で適正な薬物療法を推進しています。

所在地	施設名		作成年度
掛川市	フリガナ	イリョウホウジンコウセイカイ　オガサビョウイン	2026
	法人名	医療法人好生会　小笠病院	
	URL	https://k-ogasa.org/	

病院の概要			
経営主体	医療法人	施設機能分類	-
病床数	206床	診療科数	2診療科
主な診療科	精神科、神経科		
病院の特色	小笠病院は、遠州・小笠地区の精神神経科地域治療の中核を担っています。		
アクセス	掛川バイパス　大池インターより西に車で約8分 最寄駅JR愛野駅下車　愛野駅より徒歩約23分		

薬剤部門の概要	薬剤部門の概要			
薬剤師数	2人			
業務内容・特色	当院薬局では、入院調剤・処方鑑査・病棟での服薬指導を通じて、医薬品の適正使用に貢献し、患者さんの治療を支援しています。精神科特有の副作用管理にも力を入れ、研修を重ねることで薬剤師としての専門性を高められる環境を整えています。 さらに、感染制御・褥瘡対策・医療安全において多職種と連携し、チーム医療を推進しています。病棟配置薬の管理や棚卸業務に加え、電子カルテと連携した抗菌薬使用量の集計、薬剤に必要な定期検査の実施確認をデータベースシステムで効率化し、業務の質向上と省力化を図っています。			
病院実務実習の受入れの有無	無			
見学・インターンシップ等の連絡先	担当者　薬局長:梶野・事務長 :鈴木 電話:0537-22-2288(代表)			
勤務体系	平日、土曜日:　8時30分～17時00分(休憩60分) 休日:　8日～9日／月 薬剤師　日直・当直なし(夜勤なし)			
給与体系	初任給 300,000円、1年目年収　4,199,000円 基本給＋職能手当＋資格手当＋住宅手当＋食事手当＋特別勤務手当			

採用に関する情報	
薬剤師募集実績（前年度）	薬剤師1名募集
奨学金制度の有無（概要）	無
奨学金返還支援制度の有無（概要）	無
先輩・若手薬剤師からの一言	私たちの職場は、困ったときにすぐ声をかけ合える温かい雰囲気が魅力です。新しく入職された方にも丁寧にサポートしますので、安心して業務に取り組めます。ほとんど定時で退勤でき、家庭やプライベートとの両立を重視する方にも働きやすい環境です。
所属長からの一言	患者さんに安心していただける医療は、職員同士の協力と温かいチームワークから生まれます。互いを尊重し、相談しやすく、支え合える職場づくりを大切にしています。

所在地	施設名		作成年度
菊川市	フリガナ	キクガワシリツソウゴウビョウイン	2026
	法人名	菊川市立総合病院	
	URL	https://www.kikugawa-hosp.jp/	

病院の概要				
経営主体	菊川市	施設機能分類	一般病院 [臨床研修指定協力型病院]	
病床数	256床	診療科数	12科	
主な診療科	内科・小児科・外科・整形外科・産婦人科・耳鼻咽喉科・皮膚科・泌尿器科・精神科・リハビリテーション科・麻酔科・形成外科・リウマチ科			
病院の特色	当院は地域住民の「こころ」と「からだ」を守るべく、急性期、回復期リハビリテーション病棟、地域包括ケア病棟、精神科病棟があり、地域とのシームレスな医療の提供に努めています。			
アクセス	JR東海道線・菊川駅下車 しずてつジャストライン(株)　バス・菊川浜岡線(菊川病院経由)にて所要約15分			

薬剤部門の概要	薬剤部門の概要			
薬剤師数	13名			
業務内容・特色	当院では急性期、回復期リハビリテーション病棟、地域包括ケア病棟、精神科病棟があり、のすべてに薬剤師を配置しており病棟業務がとても充実しています。積極的な病棟業務を行っており、やりがいを持って楽しく働ける職場です。医師をはじめとした多職種との垣根も低く、疑義紹介や処方提案、処方設計等が行いやすい環境の中で様々な経験や学びを通じて薬剤師として大きく成長できます。病棟業務における薬剤師同士のフォローアップ体制もしっかりしていますので安心して病棟業務を行っていくことができます。学会参加や認定取得などの薬剤師としてのスキルアップも後押ししています。 また、地域連携にも力を入れており、病院と保険薬局での患者様の薬物治療情報の共有を通じて地域での適切な薬物治療の提供を目指しており、その取り組みは全国的にも注目されています。			
病院実務実習の受入れの有無	有			
見学・インターンシップ等の連絡先	TEL：0537-35-2135（代表） メール：yakuzai@kikugawa-hosp.jp 担当者　瀧（薬剤科）			
勤務体系	週休2日制　1日7時間45分勤務　※日直勤務有り 日勤8：15～17：00（内休憩60分）　遅出10：00～19：00（内休憩75分）			
給与体系	【初任給（参考）】 ※令和8年4月1日現在。地域手当（4%）を含む。 ◆6年生大学卒業者　281，112円 このほか、期末・勤勉手当（年2回、計4.65月分）、医務手当、通勤手当、扶養手当、住居手当等各種手当が条件に応じて支給されます。			

採用に関する情報	
薬剤師募集実績（前年度）	若干名
奨学金制度の有無（概要）	有（現在は募集しておりません）
奨学金返還支援制度の有無（概要）	無
先輩・若手薬剤師からの一言	若いスタッフが多く、病棟業務に長く従事できるので楽しく働けています。
所属長からの一言	「仕事は楽しく積極的に！　急性期から在宅まで切れ目のない適切な薬物治療の提供を」を目指してみんなで業務を頑張っています。 見学等、随時できますのでお気軽に連絡ください

所在地	施設名		作成年度
浜松市 中央区	フリガナ	ジェイエー　シズオカコウセイレン　エンシュウビョウイン	2026
	法人名	JA静岡厚生連　遠州病院	
	URL	https://k-enshu.ja-shizuoka.or.jp/	

病院の概要			
経営主体	厚生連病院	施設機能分類	地域医療支援病院
病床数	400	診療科数	22
主な診療科	内科（消化器、循環器、内分泌、呼吸器、脳神経、腎臓）、外科、形成外科、泌尿器科、整形外科、産婦人科、耳鼻咽喉科、皮膚科、小児科、眼科、脳神経外科、精神神経科、放射線科、麻酔科、リハビリテーション科、救急科		
病院の特色	当院の医療の柱は浜松市を中心とした地域の皆様の健康を守ることと市内の救急医療への貢献です。 総合病院の先生方、開業医の方々、介護施設の皆様そして地域包括支援センターの皆様と密に情報を交換し、地域住民の皆様方を医療を通して包括的に支援させていただきます。60床の回復期リハビリテーション病棟を有し、退院後の「住まい」についても入退院支援室、病診連携室を通して、患者様およびご家族さまの要望に応じた場所のご提供に尽力いたします。 （病院公式ホームページ　病院長挨拶より抜粋）		
アクセス	・JR浜松駅より徒歩15分　（走って7分） ・遠州鉄道：遠州病院駅（徒歩4分）　、八幡駅（徒歩6分）		

薬剤部門の概要	薬剤部門の概要		
薬剤師数	18人前後　（要員人数 20名）		
業務内容・特色	病院公式ホームページ　薬剤科参照		
病院実務実習の受入れの有無	諸事情により現在受入れ停止中 病院実務実習認定薬剤師が2名在籍		
見学・インターンシップ等の連絡先	病院見学可　、メール又は電話で問い合わせください　、公式病院ホームページ参照 総務課担当者がご対応いたします。 希望日を3日程あげていただき、可能な限り希望に沿った日に行います（土・日・祝日を除く）。希望者が、近日に複数名となった場合には、日程調整をこちらからお願いすることがあります。		
勤務体系	平日　8:30 ～ 17:00（45分休憩）、宿日直 あり 4週8休制		
給与体系	病院公式ホームページ　求人情報　　薬剤師募集ページ参照 （注意：基本手当は、宿日直手当の時間外手当他、その他手当を含んだ概算となっております。）		

採用に関する情報	
薬剤師募集実績	令和8年度：薬剤師1名　入職。 令和9年度：薬剤師3名入職内定。令和10年以降も募集いたします。
奨学金制度の有無（概要）	あり 公式病院ホームページ　求人情報　薬剤師募集ページ「薬学生奨学金貸与制度のご案内」参照
奨学金返還支援制度の有無（概要）	「薬学生奨学金貸与制度のご案内」参照、貸与条件をご確認ください。
薬剤科スタッフからの一言	浜松駅から歩いて15分。 遠州鉄道：遠州病院駅（徒歩4分）　、八幡駅（徒歩6分）。 急性期からリハビリと一貫した医療を提供している病院で、薬剤師として働くことは貴重な経験であり、財産となります。

所在地	施設名		作成年度
浜松市 中央区	フリガナ	ハママツイリョウセンター	2026
	法人名	浜松医療センター	
	URL	https://www.hmedc.or.jp/	

病院の概要				
経営主体	浜松市医療公社	施設機能分類	高度急性期機能	
病床数	606床	診療科数	36診療科	
主な診療科	内科、救急科、呼吸器内科、消化器内科、循環器内科、血液内科、感染症内科、腎臓内科、 リウマチ科、内分泌・代謝内科、脳神経内科、腫瘍内科、精神科、小児科、外科、消化器外科、 乳腺外科、呼吸器外科、脳神経外科、心臓血管外科、血管外科、整形外科、形成外科、皮膚科、泌尿器科、産婦人科、眼科、耳鼻いんこう科、歯科口腔外科、麻酔科、リハビリテーション科、放射線診断科、放射線治療科、臨床検査科、病理診断科、人工透析内科			
病院の特色	浜松医療センターは、「安全・安心な、地域に信頼される病院」を理念に掲げる600床の地域中核病院です。高度急性期医療を中心に、救急医療、がん医療、小児・周産期医療、感染症医療など幅広い診療を担い、多様な症例を経験できる環境があります。 2024年に新病棟が開院し、2026年には全600床が新しい病院として全面稼働しました。最新の医療設備と快適な療養環境のもと、安全で質の高い医療を提供しています。 薬剤師は、調剤業務だけでなく、病棟業務や診察前面談などを通して入院・外来の薬物療法に幅広く関わっています。医師・看護師をはじめとする多職種と連携しながら、専門性を生かして患者さん一人ひとりに最適な薬物療法を支えています。			
アクセス	浜松駅北口バスターミナルからバスで14分 「医療センター」バス停下車すぐ			

薬剤部門の概要	薬剤部門の概要			
薬剤師数	47名（令和8年8月1日）			
業務内容・特色	中央業務（調剤業務、製剤業務、医薬品情報業務）、病棟業務（薬剤管理指導業務・病棟薬剤業務）、外来業務（診察前面談）を中心に、入院から外来まで切れ目のない薬物療法支援を行っています。病棟業務はほぼ全ての薬剤師が担当し、全病棟に病棟薬剤師を配置しています。薬剤管理指導は月約2,000件実施しており、定期的な病棟ローテーションにより、多様な診療科・疾患を経験できる教育体制を整えています。外来では、がん患者さんを対象とした診察前面談（薬剤師外来）を実施し、薬学的評価や副作用マネジメントなど、がん薬物療法に積極的に関与しています。診察前面談は月約350件実施しており、医師と連携しながら質の高い薬物療法を支えています。 また、専門・認定薬剤師の取得を目指す薬剤師に対しては、業務面・経済面の両面から支援を行い、継続的なキャリア形成をサポートしています。			
病院実務実習の受入れの有無	薬学実務実習は、1期につき2名、年間2期（合計4名）の学生を受け入れています。 少人数制の実習のため、一人ひとりに合わせた丁寧な指導を行い、中央業務から病棟業務、外来業務まで幅広い実践的な学びを経験できる環境を整えています。また、病院薬剤師ならではの業務やチーム医療、多職種連携など、病院でしか経験できない業務の見学・体験も積極的に取り入れ、病院薬剤師の役割や魅力を実感できる実習を目指しています。			
見学・インターンシップ等の連絡先	薬剤科見学会を実施しています。 病院見学に関する連絡先：人事課人事係 電話：053-451-2703（直通）　FAX：053-451-2766　E-mail：jinji@hmedc.or.jp			
勤務体系	平日　8時15分～17時00分（休憩60分）、夜間　17時00分～翌8時30分 4週8休制、休日勤務あり、夜間勤務あり、 有給休暇：年間20日付与、特別休暇、看護休暇、産前・産後・育児休暇　等あり			
給与体系	国家公務員の医療職俸給表２の準拠 扶養手当・住居手当・通勤手当・時間外勤務手当・期末手当当の支給あり 初任給274,792円（大学6卒）、新卒薬剤（1年目）の年収：4,600,000円			

採用に関する情報	
薬剤師募集実績（前年度）	令和8年度採用試験　薬剤師5名程度募集　試験日時：令和8年4月11日（土）　選考内容：SPI3、一般教養試験、専門試験、小論文、個人面接
先輩・若手薬剤師からの一言	病院薬剤師は、調剤だけでなく、病棟や外来で患者さんと直接関わり、多職種と連携しながら薬物療法を支えることができる、とてもやりがいのある仕事です。当院では、若手薬剤師でも安心して成長できる教育体制が整っており、先輩薬剤師がしっかりサポートします。また、幅広い診療科を経験できるため、多くの知識や技術を身につけることができます。「患者さんのために力を尽くしたい」「チーム医療に携わりたい」という思いを持つ皆さんと、一緒に働ける日を楽しみにしています。

所属長からの一言	調剤機器やバーコード認証システムを活用し、調剤エラーを未然に防ぐ体制を整えています。また、経験の浅い薬剤師でも確実に処方監査を行えるよう、システムを活用した安全対策を導入しています。注射薬無菌調製業務においても監査システムを導入し、調製エラーの防止に努めています。 さらに、全病棟に病棟薬剤師を配置し、医師や看護師をはじめとする多職種と連携しながら患者さんの薬物療法を支えています。外来では、がん患者さんを対象とした診察前面談を薬剤師が担当し、薬学的評価や副作用マネジメントなど、専門性を生かした介入を積極的に行っています。 入院・外来を問わず、患者さん一人ひとりの薬物療法に深く関わり、チーム医療の一員として活躍したい方を歓迎します。 当院に興味をお持ちの方は、ぜひ見学会へお越しください。皆さんとお会いできることを楽しみにしています。

薬剤科のビジョン

「高度急性期医療における
安全かつ適正な薬物療法の提供」

・医療安全の確保とリスクマネジメント
・チーム医療への参画と専門性の発揮
・次世代薬剤師の育成と研究推進

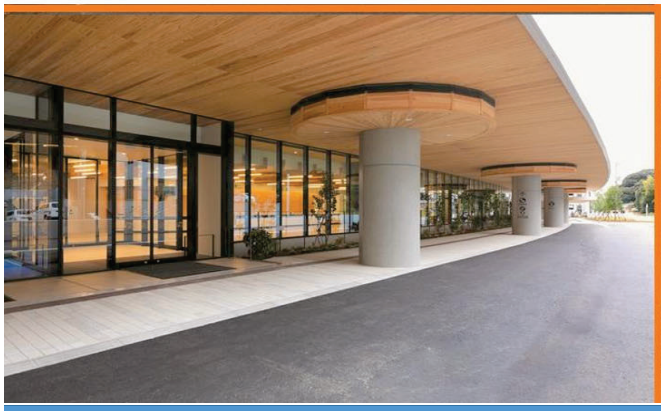

薬剤科紹介

浜松医療センター　薬剤科　　2026年8月

薬剤師職員	薬剤師 平均年齢	薬剤師 20歳代	薬剤師 30歳代	調剤補助員
47名	34.3歳	14人	23人	11人

2025年度実績

院外処方せん 発行率	薬剤管理指導件数	退院指導件数	疑義照会 薬学的介入件数
98.3%	2105件/月	574件/月	698件/月

薬剤師外来 実施患者数	新規 認定・専門薬剤師	年次休暇取得実績	夏季休暇取得実績	育児休暇取得率
347人/月	10人	19.7日/年	全員 8日	100%

所在地	施設名		作成年度
浜松市	フリガナ	イリョウホウジンシャダン　メイトクカイ　ジュウゼンキネンビョウイン	2026
	法人名	医療法人社団　明徳会　十全記念病院	
	URL	https://www.jyuzen-byouin.com/	

病院の概要				
経営主体	医療法人	施設機能分類	一般病院	
病床数	299	診療科数	24	
主な診療科	内科、消化器内科、循環器内科、呼吸器内科、糖尿病内分泌内科、腎臓内科、肝臓内科、整形外科、、眼科、耳鼻咽喉科、泌尿器科、産婦人科、外科、心臓血管外科、脳神経外科、乳腺外科、消化器外科、形成外科、皮膚科、リハビリテーション科、放射線科、麻酔科、歯科、歯科口腔外科			
病院の特色	十全記念病院は、整形外科を中心に、主に手術が必要な患者さんを受け入れる急性期病棟、急性期病院での治療を終え、自宅復帰を目指してリハビリテーションに励む患者さんを支える地域包括ケア病棟、回復期病棟、慢性維持透析が必要な方など長期に渡る医学的管理が必要な患者さんを支える療養病棟を備えた「ケアミックス病院」です。患者さんの病状や段階（フェーズ）に合わせ、複数の機能を持つ病床を備えているのが最大の特徴です。患者さんが住み慣れた地域で、その時々に最適な医療を受けられる「受け皿」としての役割を担っています。			
アクセス	第二東名「浜松浜北IC」より車で15分 JR浜松駅より、遠州鉄道西鹿島線にて約22分、浜北駅下車。 無料シャトルバス（ぐるっと十全）ご利用にて約5分。			

薬剤部門の概要	薬剤部門の概要			
薬剤師数	８人			
業務内容・特色	浜松市の北部浜名区にある病院です。近隣に大型ショッピングセンターや工業団地、小中学校などがあり人口が増加している地区でもあります。近隣の浜松医大や浜松日赤などの急性期病院と協力し、さらに地域の薬局や開業医在宅施設と連携し、地域包括ケアシステムの中心的病院として期待される病院を目指しています。薬局も病棟薬剤業務を中心に薬薬連携や在宅への支援を考慮しながら業務をおこなっています。　中小病院で薬剤師が少数ではありますが、医師、看護師、他の医療スタッフとの接点が多く頼りにされています。 福利厚生もしっかりしており有給消化率も非常に高いです。夜勤やオンコールもありません。			
病院実務実習の受入れの有無	昨年実績３人			
見学・インターンシップ等の連絡先	見学　:053-586-1115　担当　事務長　村松　又は　薬局長　鈴木　インターンシップは行っておりません			
勤務体系	平日　8時30分～17時00分　（昼休み1時間）　土曜日　8時30分～12時15分 日曜・祝日休み 平日月１回休み　夜勤当直なし			
給与体系	初任給274,000円（諸手当含む）　通勤手当は院内規定により別途支給。賞与年2回（夏2か月、冬2か月）			

採用に関する情報	
薬剤師募集実績（前年度）	薬剤師２名募集
奨学金制度の有無（概要）	なし
奨学金返還支援制度の有無（概要）	
先輩・若手薬剤師からの一言	患者様や多職種と関わる機会が多く、やりがいを感じています。　休みが取りやすいので、仕事もプライベートも充実し、働きやすい環境です。
所属長からの一言	外来業務を院外処方に切り替え病棟業務に専念できる体制に移行しました。現在病棟薬剤業務の立ち上げに伴いみんなで意見を出し合い新しい業務に打ち込んでいるため大変活気ある雰囲気を作れています。業務拡大するために人員補充が急務のため病院業務に興味のある方は是非一報連絡ください。

十全グループ　Instagram

JYUZEN_PHARMACY

【十全記念病院　薬局】

@SHINTOSHI_HOSP_

【新都市病院】

@KABAMEMORIALHOSP

【かば記念病院】

@EDELWEIS.ROKEN

【介護老人保健施設】
エーデルワイス

@SHIZ_MED_SCI.AC.JP

【静岡医療科学専門大学校】

@KAZENOKO1973

【風の子こども園】

@NICEBEAT_HAMAMATSU

【ﾒﾃﾞｨｶﾙﾌｨｯﾄﾈｽ＆ｽﾊﾟ】
Nice Beat　浜松

十全グループで働いてみませんか

所在地	施設名		作成年度
浜松市	フリガナ	ハママツセキジュウジビョウイン	2026
	法人名	浜松赤十字病院	
	URL	http://www.hamamatsu.jrc.or.jp/	

病院の概要				
経営主体	日本赤十字社	施設機能分類	地域医療支援病院 第二次救急指定病院 基幹型臨床研修指定病院 開放型病院 エイズ治療拠点病院 地域肝疾患診療連携拠点病院 災害拠点病院（地域災害医療センター）	
病床数	312床	診療科数	23科	
主な診療科	内科、皮膚科、循環器内科、泌尿器科、消化器内科、産婦人科、呼吸器内科、耳鼻いんこう科、精神科、 眼科、外科、小児科、肛門外科、放射線科、血管外科、麻酔科、乳腺外科、リハビリテーション科、 脳神経外科、病理診断科、整形外科、歯科口腔外科、形成外科口			
病院の特色	浜松赤十字病院は312床の病院で、浜松市の2次救急担当病院7病院のうち、最も北部に位置する病院です。浜松市は人口約76万人の政令指定都市で南北に広く、北部には広大な山間部を有する天竜区が広がっています。 当院は6日に1回の輪番制の2次救急担当病院であり、さらに天竜区、浜名区の浜松市北部の医療を担っています。病院前にはヘリポートがあり、ドクターヘリ、防災ヘリなどで空路による救急搬送も行われています。			
アクセス	遠鉄電車「小林駅」下車　徒歩　約10分 浜北コミュニティバス全線「日赤病院」下車			

薬剤部門の概要	薬剤部門の概要			
薬剤師数	13名			
業務内容・特色	院外処方率は95%で、入院医療に集中できます。 通常の調剤・鑑査はもちろんのこと、抗がん剤や高カロリー輸液の調製も担います。 抗菌薬適正使用支援チーム(ICT)・栄養サポートチーム(NST)・糖尿病教育・褥瘡対策などチーム医療で薬剤師の職能を発揮しています。 有事の際には日本赤十字社の一員として「災害救護活動」にいち早く参加し、被災者に寄り添う医療を提供します。 災害拠点病院である当院において、薬剤師は災害用備蓄薬の管理やトリアージエリアの薬事サポートなどを行っています。			
病院実務実習の受入れの有無	有			
見学・インターンシップ等の連絡先	電話：053-401-1111（代表） 担当：総務課 人事係　中村			
勤務体系	8：30～17：00（休憩45分） シフトにより当直あり			
給与体系	・日本赤十字社給与規程（国家公務員給与に準拠）による ・基本給、地域手当（基本給の3%）、グレード手当、時間外手当、扶養手当、特殊勤務手当、宿日直手当 ・通勤手当：片道2km以上（上限55,000円） ・住宅手当：アパート等入居者（上限28,500円） 薬剤師（６大卒）　基本給：260,796円　主要手当：51,482円　合計：312,278円			

採用に関する情報	
薬剤師募集実績（前年度）	3名
奨学金制度の有無（概要）	無
奨学金返還支援制度の有無（概要）	奨学金返還支援制度あり（上限360万円）
先輩・若手薬剤師からの一言	先輩後輩の仲が良く、気軽に質問したり相談しあえる間柄です。医師・看護師等の他の職種とも距離が近く、顔の見える関係性ですので、病棟業務やチーム活動の面でも働きやすい職場です。
所属長からの一言	私たち薬剤部には、経験豊富なベテランからこれからの当院を担う新人、そして育児のために短時間勤務を選択しているスタッフまで、様々な背景を持つ薬剤師が活躍しています。決して大きな組織ではありませんが、だからこそ全員の顔が見え、日々の業務もお互いに協力し合いながら、無理のない体制を整えています。人数が限られる分、業務の縦割りがなく、薬剤師として幅広い経験を積むことが出来る当院で働いてみませんか。まずは気軽に見学にお越しください。

所在地	施設名		作成年度
湖西市	フリガナ	シリツコサイビョウイン	2026
	法人名	市立湖西病院	
	URL	https://www.hospital.kosai.shizuoka.jp	

病院の概要				
経営主体	市立病院	施設機能分類	一般病院	
病床数	196	診療科数	24	
主な診療科	内科（総合診療、免疫、消化器、呼吸器、循環器、糖尿病・内分泌、腎臓、神経、血液、禁煙）、小児科、外科（消化器、乳腺、肛門、血管、脳神経、形成）、皮膚科、泌尿器科、婦人科、眼科、耳鼻咽喉科、麻酔科、助産師外来			
病院の特色	市立湖西病院は、急性期病院としての機能と地域包括ケアシステムを併せ持ち、地域に密着した医療提供を行っています。 24時間の救急外来対応、健診センターによる健診事業、常勤医による訪問診療体制による在宅医療に取り組んでいます。			
アクセス	JR東海道線　鷲津駅から徒歩10分			

薬剤部門の概要	薬剤部門の概要			
薬剤師数	4人			
業務内容・特色	調剤、薬剤管理の他に急性期病棟と地域包括ケア病棟をあわせもっており、それぞれに病棟担当薬剤師を配置しています。 NST、感染対策、緩和ケア、せん妄対策などのチームにも積極的にかかわり、多職種連携を行っています。 外来化学療法も実施し混注だけでなく患者さんと積極的にかかわるようにしています。			
病院実務実習の受入れの有無	有			
見学・インターンシップ等の連絡先	市立湖西病院 管理課 〒431-0431静岡県湖西市鷲津2259-1 電話番号：053-576-1231　FAX番号：053-576-1119　mail:info@hospital.kosai.shizuoka.jp			
勤務体系	平日　8時15分～17時00分（休憩45分）　休日、日曜日、半日勤務あり			
給与体系	初任給257,100円（大学卒6卒）、252,200円（大学4卒） ・湖西市職員（地方公務員）として採用し、初任給並びに地域手当・扶養手当・住居手当・通勤手当・時間外勤務手当・期末手当・勤勉手当等の諸手当については、当市の給与条例等の規定による額が支給されます。			

採用に関する情報	
薬剤師募集実績（前年度）	令和8年度採用試験　薬剤師1名募集（随時募集）　選考内容：書類選考、SPI3、個人面接、作文試験 薬剤師免許を有する者又は試験日の属する年度の末日までに行われる試験により当該免許取得見込みの者
奨学金制度の有無（概要）	なし
奨学金返還支援制度の有無（概要）	なし
先輩・若手薬剤師からの一言	医療スタッフ間の距離が近く、職種関係なく声掛けが行われる環境です。チーム医療においても薬剤師として必要とされる場面も多くあります。
所属長からの一言	自動化調剤機器やバーコードを活用して薬剤の取り間違えを防ぐ仕組みを取り入れており、新人でも他施設からの入職薬剤師でも安全に業務を行える環境です。職種の枠を超えて職員が仲良く、協働できる良い環境も整っています。薬物治療への貢献に興味のある方、一緒に働きませんか？　見学の希望は随時受け付けていますので、お気軽にご相談ください。